



Turismo receptivo

ESTADÍSTICAS 2015



Area de Empleo, Comercio, Industria
y Desarrollo Económico

2015

Las presentes **Estadísticas de Turismo Receptivo** están referidas a los turistas alojados en establecimientos de la Isla de Tenerife.

La fuente de información utilizada es la facilitada directamente por los alojamientos y la elaboración de los datos se realiza mensualmente por el Servicio Técnico de Empleo, Desarrollo Económico y Comercio, recogiendo en este resumen su agrupación y explotación anual.

Principales variables para el año 2015

Número de turistas total 2015:	5.186.307
Número de turistas total 2014:	5.148.453
Variación 2015-2014:	0,74 %

Número de turistas por tipo de establecimiento:	
· Hoteleros:	3.457.637
· Extrahoteleros:	1.728.670

Número de pernoctaciones 2015:	39.276.787
Número de pernoctaciones 2014:	39.565.606
Variación 2015-2014:	0,73 %

Estancia media:	7,57 días/turista
Variación 2015-2014:	- 0,11 días

Índice de ocupación:	67,28 %
Variación 2015-2014:	0,56 puntos
· En hoteleros:	74,84 %
· En extrahoteleros:	57,36 %

Cuotas de distribución principales zonas:	
· Zona norte:	16,62 %
Índice ocupación en zona:	60,72 %
· Zona sur:	78,51 %
Índice ocupación en zona:	69,11 %

Principales cuotas de mercados por nacionalidades:	
1. Británica:	34,04 %
2. Española:	23,08 %
3. Alemana:	11,39 %

Índice

Número de turistas por meses y nacionalidades

CUADRO 1	Establecimientos Hoteleros y Extrahoteleros	4
CUADRO 2	Establecimientos Hoteleros	5
CUADRO 3	Establecimientos Extrahoteleros	6
GRÁFICO 1	Número total de turistas por meses	7

Evolución del número de turistas por meses

CUADRO 4	Establecimientos Hoteleros y Extrahoteleros	8
GRÁFICO 2	Evolución del número de turistas por meses	9
CUADRO 5	Establecimientos Hoteleros	10
CUADRO 6	Establecimientos Extrahoteleros	11
CUADRO 7	Evolución comparativa por nacionalidades	12
GRÁFICO 3	Evolución del número absoluto de turistas por años	13

Número de turistas por años

CUADRO 8	Distribución porcentual por nacionalidades. Variación interanual	14
GRÁFICO 4	Distribución porcentual de turistas por nacionalidades	15
CUADRO 9	Evolución de distribución de turistas por nacionalidades	16

Evolución de los índices de ocupación por meses

CUADRO 10	Establecimientos Hoteleros y Extrahoteleros	17
GRÁFICO 5	Índices de ocupación por meses	18
CUADRO 11	Establecimientos Hoteleros	19
CUADRO 12	Establecimientos Extrahoteleros	20
GRÁFICO 6	Evolución de los índices de ocupación por años	21

Evolución del número de pernoctaciones

CUADRO 13	Evolución por meses	22
GRÁFICO 7	Evolución de pernoctaciones por años	23

Estancias medias

CUADRO 14	Evolución por meses	24
CUADRO 15	Comparación por nacionalidades. Variación interanual	25

Turistas alojados en establecimientos Hoteleros y Extrahoteleros

CUADRO 16	Por tipo y categoría de establecimiento	26
CUADRO 17	Por tipo y zona	27
GRÁFICO 8	Turistas y plazas por tipo, categoría y zona	28

Evolución del número de turistas

CUADRO 18A	Evolución de las principales variables por zonas (2010-2012)	29
CUADRO 18B	Evolución de las principales variables por zonas (2013-2015)	30
CUADRO 19	Evolución de las principales variables según tipo de establecimiento	31
CUADRO 20	Estimación de turistas por nacionalidades, zonas y municipios	32

Capacidad total de alojamientos

CUADRO 21	Plazas en el primer semestre de 2015	33
CUADRO 22	Plazas en el segundo semestre de 2015	34
CUADRO 23	Plazas en el primer semestre de 2015	35

Cuadro-01

Número total de turistas por meses y nacionalidades

Establecimientos Hoteleros y Extrahoteleros

PAÍS DE PROCEDENCIA	ENERO	FEBRERO	MARZO	ABRIL	MAYO	JUNIO	JULIO	AGOSTO	SEPTIEMBRE	OCTUBRE	NOVIEMBRE	DICIEMBRE	TOTAL
ESPAÑA	59.125	60.971	74.575	100.761	117.615	126.740	147.411	165.933	114.399	94.352	64.164	71.177	1.197.223
HOLANDA	11.232	12.294	10.458	12.623	12.907	8.767	14.895	14.577	10.795	14.355	10.915	12.330	146.148
BÉLGICA	13.255	11.673	11.521	15.439	10.524	10.358	12.447	11.369	10.249	11.143	14.474	13.609	146.061
ALEMANIA	55.920	51.336	58.060	46.939	43.006	38.825	41.744	45.103	44.896	52.547	62.777	49.462	590.615
FRANCIA	13.173	16.498	13.007	17.083	16.455	10.219	14.523	19.143	11.297	17.088	9.182	11.172	168.840
REINO UNIDO	116.467	121.634	145.876	131.870	149.203	147.935	159.689	165.366	157.408	182.880	141.807	145.081	1.765.216
IRLANDA	5.006	5.094	5.648	6.174	7.237	9.600	8.131	7.148	7.202	7.147	5.473	5.468	79.328
ITALIA	14.101	10.189	11.531	12.504	11.499	11.066	10.755	21.260	11.784	12.379	12.079	13.302	152.449
SUECIA	25.740	24.472	27.795	11.089	935	1.591	1.486	1.068	1.442	12.804	24.240	23.323	155.985
NORUEGA	13.691	14.737	15.945	4.324	544	1.402	2.200	1.235	2.023	7.127	13.197	9.899	86.324
DINAMARCA	15.605	17.101	15.543	6.569	2.151	2.026	3.068	1.887	2.134	7.919	10.901	11.107	96.011
FINLANDIA	16.341	16.442	16.629	5.480	1.208	424	216	120	677	9.507	13.552	15.294	95.890
SUIZA	3.589	4.030	3.715	5.402	3.803	3.129	4.897	2.942	4.477	7.084	5.058	4.080	52.206
AUSTRIA	3.791	3.106	2.973	2.375	1.949	1.934	3.262	2.968	2.368	2.736	3.531	2.815	33.808
RUSIA	10.552	4.179	4.859	6.241	8.598	8.091	8.730	7.924	7.927	9.949	6.707	6.405	90.162
OTROS PAÍSES DEL ESTE	8.473	7.580	7.945	9.134	8.372	9.676	12.767	10.126	10.413	11.240	10.062	9.703	115.491
RESTO DE EUROPA	9.676	8.411	9.714	10.231	9.923	11.959	14.584	14.196	11.997	12.908	9.944	11.665	135.208
EEUU	899	1.064	1.051	1.293	1.687	1.401	1.220	1.165	1.062	1.181	1.340	1.498	14.861
RESTO DE AMÉRICA	906	910	1.085	1.192	1.562	1.403	1.826	1.594	1.488	1.895	1.383	1.536	16.780
RESTO DEL MUNDO	2.928	3.395	3.439	3.303	3.827	7.394	4.144	4.120	3.739	3.714	3.007	4.691	47.701
TOTAL	400.470	395.116	441.369	410.026	413.005	413.940	467.995	499.244	417.777	479.955	423.793	423.617	5.186.307
PLAZAS	161.220	161.220	161.220	161.220	161.220	161.220							161.220 (1)
PLAZAS							158.661	158.661	158.661	158.661	158.661	158.661	158.661 (2)
PERNOCTACIONES	3.494.776	3.245.206	3.381.835	3.032.354	2.804.190	2.840.427	3.410.632	3.885.105	3.157.196	3.412.125	3.289.670	3.323.271	39.276.787
ÍNDICE OCUPACIÓN (%)	69,93	71,89	67,67	62,70	56,11	58,73	69,34	78,99	66,33	69,37	69,11	67,57	67,28
ESTANCIA MEDIA	8,73	8,21	7,66	7,40	6,79	6,86	7,29	7,78	7,56	7,11	7,76	7,84	7,57

(1) Plazas a 1 de enero de 2015

(2) Plazas a 1 de julio de 2015

Cuadro-02

Número total de turistas por meses y nacionalidades

Establecimientos Hoteleros

PAÍS DE PROCEDENCIA	ENERO	FEBRERO	MARZO	ABRIL	MAYO	JUNIO	JULIO	AGOSTO	SEPTIEMBRE	OCTUBRE	NOVIEMBRE	DICIEMBRE	TOTAL
ESPAÑA	49.922	51.540	59.153	72.804	85.492	88.243	104.434	117.583	84.565	71.786	51.470	57.594	894.586
HOLANDA	7.027	7.380	6.254	7.838	8.026	5.221	7.837	8.723	6.568	9.092	7.135	7.281	88.382
BÉLGICA	10.773	9.591	9.523	13.466	8.863	8.680	10.337	10.126	8.740	9.245	12.356	11.279	122.979
ALEMANIA	45.397	41.156	46.182	37.663	33.795	30.351	31.766	33.598	34.796	39.822	51.069	38.772	464.367
FRANCIA	9.659	11.172	9.475	12.895	12.398	7.120	9.781	13.466	7.860	11.830	6.475	7.848	119.979
REINO UNIDO	68.295	74.171	89.359	78.430	86.144	85.378	95.086	99.375	96.424	115.600	89.119	92.409	1.069.790
IRLANDA	2.971	3.384	3.548	3.596	4.015	4.320	3.518	3.447	3.996	4.512	3.534	3.387	44.228
ITALIA	9.764	7.262	8.271	9.097	8.109	7.271	6.569	14.265	7.934	8.453	8.624	9.141	104.760
SUECIA	12.546	11.848	13.879	5.693	526	964	953	871	1.069	6.464	13.065	12.024	79.902
NORUEGA	6.000	6.419	7.426	2.071	245	723	1.251	685	1.113	3.391	5.941	4.375	39.640
DINAMARCA	8.079	8.790	7.657	3.184	1.188	1.338	1.819	1.310	1.102	4.303	5.181	5.301	49.252
FINLANDIA	6.477	6.577	7.262	2.371	656	138	114	68	380	3.844	5.803	5.645	39.335
SUIZA	2.857	3.246	3.012	4.196	3.184	2.646	3.958	2.561	3.601	5.677	4.228	3.232	42.398
AUSTRIA	2.957	2.337	2.286	1.895	1.531	1.618	2.490	2.220	1.815	2.127	2.758	2.130	26.164
RUSIA	5.900	2.449	2.799	3.799	5.022	4.600	5.115	4.748	3.974	5.312	3.464	3.683	50.865
OTROS PAÍSES DEL ESTE	5.382	4.602	4.837	5.406	5.145	6.282	8.121	7.070	7.098	7.258	6.163	5.820	73.184
RESTO DE EUROPA	6.513	5.740	6.781	7.506	6.721	8.326	10.371	10.450	8.373	8.620	6.637	7.649	93.687
EEUU	675	824	787	951	1.213	832	906	838	749	896	1.048	1.080	10.799
RESTO DE AMÉRICA	664	719	771	794	1.019	884	1.189	1.125	1.071	1.446	1.133	1.157	11.972
RESTO DEL MUNDO	2.045	2.613	2.375	2.312	2.211	2.885	2.602	2.797	2.732	2.822	2.401	3.573	31.368
TOTAL	263.903	261.820	291.637	275.967	275.503	267.820	308.217	335.326	283.960	322.500	287.604	283.380	3.457.637
PLAZAS	89.926	89.926	89.926	89.926	89.926	89.926							89.926 (1)
PLAZAS							91.595	91.595	91.595	91.595	91.595	91.595	91.595 (2)
PERNOCTACIONES	2.135.956	1.972.577	2.072.333	1.908.232	1.810.329	1.790.399	2.178.013	2.458.508	2.053.579	2.199.437	2.115.354	2.100.917	24.795.634
INDICE OCUPACIÓN (%)	76,62	78,34	74,34	70,73	64,94	66,37	76,71	86,58	74,73	77,46	76,98	73,99	74,84
ESTANCIA MEDIA	8,09	7,53	7,11	6,91	6,57	6,69	7,07	7,33	7,23	6,82	7,36	7,41	7,17

(1) Plazas a 1 de enero de 2015

(2) Plazas a 1 de julio de 2015

Cuadro-03

Número total de turistas por meses y nacionalidades

Establecimientos Extrahoteleros

PAÍS DE PROCEDENCIA	ENERO	FEBRERO	MARZO	ABRIL	MAYO	JUNIO	JULIO	AGOSTO	SEPTIEMBRE	OCTUBRE	NOVIEMBRE	DICIEMBRE	TOTAL
ESPAÑA	9.203	9.431	15.422	27.957	32.123	38.497	42.977	48.350	29.834	22.566	12.694	13.583	302.637
HOLANDA	4.205	4.914	4.204	4.785	4.881	3.546	7.058	5.854	4.227	5.263	3.780	5.049	57.766
BÉLGICA	2.482	2.082	1.998	1.973	1.661	1.678	2.110	1.243	1.509	1.898	2.118	2.330	23.082
ALEMANIA	10.523	10.180	11.878	9.276	9.211	8.474	9.978	11.505	10.100	12.725	11.708	10.690	126.248
FRANCIA	3.514	5.326	3.532	4.188	4.057	3.099	4.742	5.677	3.437	5.258	2.707	3.324	48.861
REINO UNIDO	48.172	47.463	56.517	53.440	63.059	62.557	64.603	65.991	60.984	67.280	52.688	52.672	695.426
IRLANDA	2.035	1.710	2.100	2.578	3.222	5.280	4.613	3.701	3.206	2.635	1.939	2.081	35.100
ITALIA	4.337	2.927	3.260	3.407	3.390	3.795	4.186	6.995	3.850	3.926	3.455	4.161	47.689
SUECIA	13.194	12.624	13.916	5.396	409	627	533	197	373	6.340	11.175	11.299	76.083
NORUEGA	7.691	8.318	8.519	2.253	299	679	949	550	910	3.736	7.256	5.524	46.684
DINAMARCA	7.526	8.311	7.886	3.385	963	688	1.249	577	1.032	3.616	5.720	5.806	46.759
FINLANDIA	9.864	9.865	9.367	3.109	552	286	102	52	297	5.663	7.749	9.649	56.555
SUIZA	732	784	703	1.206	619	483	939	381	876	1.407	830	848	9.808
AUSTRIA	834	769	687	480	418	316	772	748	553	609	773	685	7.644
RUSIA	4.652	1.730	2.060	2.442	3.576	3.491	3.615	3.176	3.953	4.637	3.243	2.722	39.297
OTROS PAÍSES DEL ESTE	3.091	2.978	3.108	3.728	3.227	3.394	4.646	3.056	3.315	3.982	3.899	3.883	42.307
RESTO DE EUROPA	3.163	2.671	2.933	2.725	3.202	3.633	4.213	3.746	3.624	4.288	3.307	4.016	41.521
EEUU	224	240	264	342	474	569	314	327	313	285	292	418	4.062
RESTO DE AMÉRICA	242	191	314	398	543	519	637	469	417	449	250	379	4.808
RESTO DEL MUNDO	883	782	1.064	991	1.616	4.509	1.542	1.323	1.007	892	606	1.118	16.333
TOTAL	136.567	133.296	149.732	134.059	137.502	146.120	159.778	163.918	133.817	157.455	136.189	140.237	1.728.670
PLAZAS	71.294	71.294	71.294	71.294	71.294	71.294							71.294 (1)
PLAZAS							67.066	67.066	67.066	67.066	67.066	67.066	67.066 (2)
PERNOCTACIONES	1.358.820	1.272.629	1.309.502	1.124.122	993.861	1.050.028	1.232.619	1.426.597	1.103.617	1.212.688	1.174.316	1.222.354	14.481.153
ÍNDICE OCUPACIÓN (%)	61,48	63,75	59,25	52,56	44,97	49,09	59,29	68,62	54,85	58,33	58,37	58,79	57,36
ESTANCIA MEDIA	9,95	9,55	8,75	8,39	7,23	7,19	7,71	8,70	8,25	7,70	8,62	8,72	8,38

(1) Plazas a 1 de enero de 2015

(2) Plazas a 1 de julio de 2015

Gráfico-01
Número total de turistas por meses

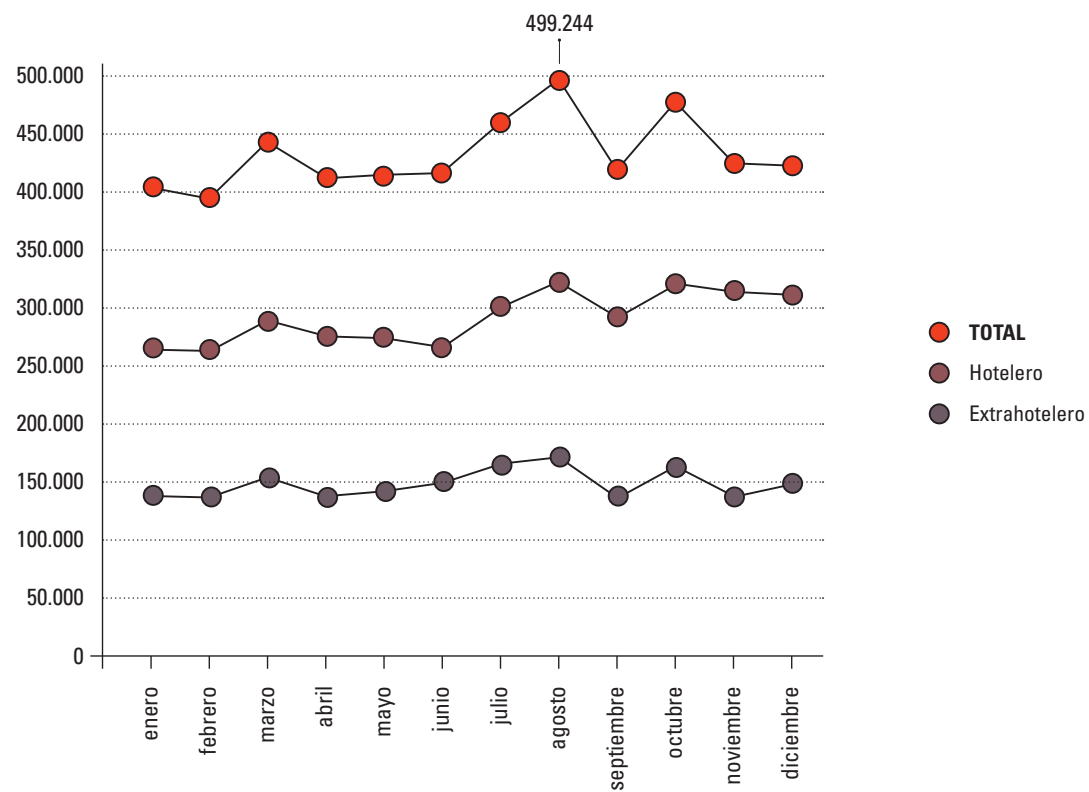

Cuadro-04

Evolución del número de turistas por meses

Establecimientos Hoteleros y Extrahoteleros

MESES	2010	2011	2012	2013	2014	2015	2015/14 (%)	2014/13 (%)	2015/10 (%)
ENERO	382.237	385.560	401.065	387.955	405.261	400.470	-1,18	4,46	4,77
FEBRERO	369.547	417.629	400.833	380.684	401.057	395.116	-1,48	5,35	6,92
MARZO	404.361	454.248	437.023	466.240	445.061	441.369	-0,83	-4,54	9,15
ABRIL	422.549	474.599	411.544	384.784	436.527	410.026	-6,07	13,45	-2,96
MAYO	361.297	358.180	353.326	369.883	395.389	413.005	4,46	6,90	14,31
JUNIO	374.943	384.083	396.036	390.241	398.844	413.940	3,78	2,20	10,40
JULIO	451.259	490.305	436.853	424.949	450.381	467.995	3,91	5,98	3,71
AGOSTO	465.198	486.850	462.551	469.162	493.213	499.244	1,22	5,13	7,32
SEPTIEMBRE	363.673	421.231	387.625	390.920	420.871	417.777	-0,74	7,66	14,88
OCTUBRE	433.607	458.855	425.063	436.009	471.162	479.955	1,87	8,06	10,69
NOVIEMBRE	396.639	412.330	396.985	446.825	419.016	423.793	1,14	-6,22	6,85
DICIEMBRE	406.015	416.333	391.913	425.395	411.671	423.617	2,90	-3,23	4,34
TOTAL	4.831.325	5.160.203	4.900.817	4.973.047	5.148.453	5.186.307	0,74	3,53	7,35

Gráfico-02
Evolución de turistas por meses

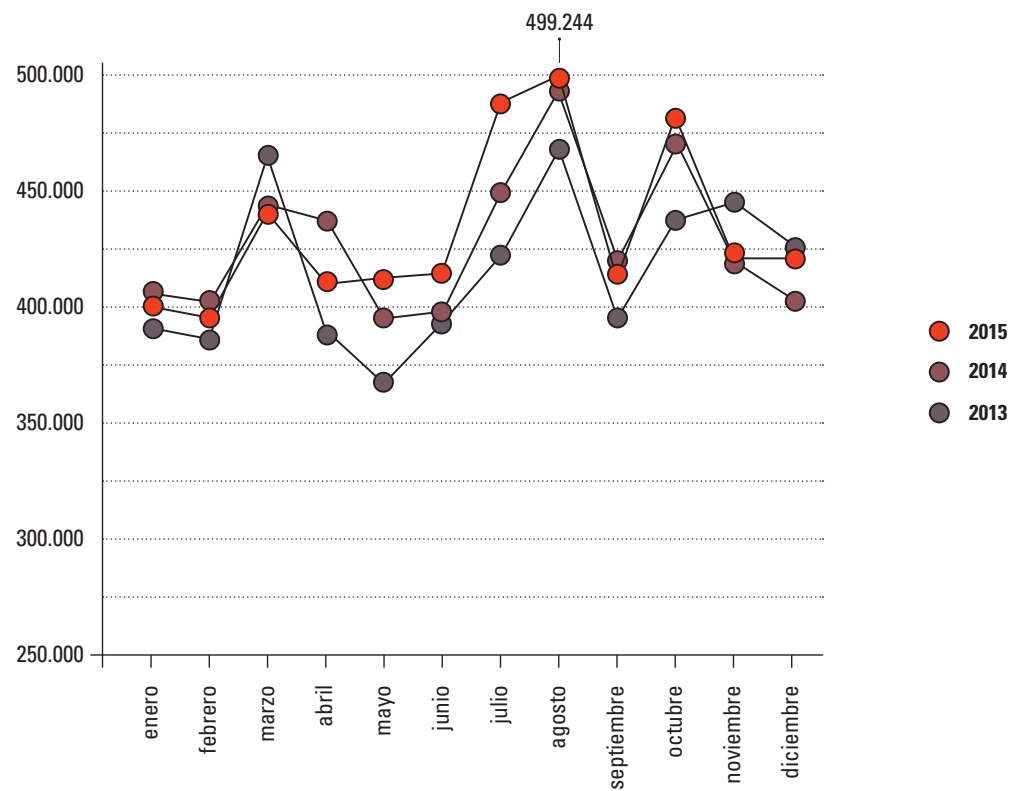

Cuadro-05

Evolución del número de turistas por meses

Establecimientos Hoteleros

MESES	2010	2011	2012	2013	2014	2015	2015/14 (%)	2014/13 (%)	2015/10 (%)
ENERO	226.497	240.856	261.955	250.937	263.040	263.903	0,33	4,82	16,52
FEBRERO	223.216	254.981	259.976	245.455	270.055	261.820	-3,05	10,02	17,29
MARZO	239.927	277.841	274.529	297.836	293.107	291.637	-0,50	-1,59	21,55
ABRIL	258.952	290.800	269.100	253.427	289.059	275.967	-4,53	14,06	6,57
MAYO	233.329	233.683	239.344	243.921	264.706	275.503	4,08	8,52	18,07
JUNIO	230.853	238.850	257.836	255.523	264.333	267.820	1,32	3,45	16,01
JULIO	265.054	297.675	278.569	270.777	293.483	308.217	5,02	8,39	16,28
AGOSTO	283.306	298.679	294.394	297.626	316.176	335.326	6,06	6,23	18,36
SEPTIEMBRE	230.546	267.730	257.425	254.348	281.345	283.960	0,93	10,61	23,17
OCTUBRE	269.266	282.737	278.937	283.813	310.642	322.500	3,82	9,45	19,77
NOVIEMBRE	236.808	257.912	253.497	291.265	278.761	287.604	3,17	-4,29	21,45
DICIEMBRE	240.455	248.209	247.916	272.952	271.257	283.380	4,47	-0,62	17,85
TOTAL	2.938.209	3.189.953	3.173.478	3.217.880	3.395.964	3.457.637	1,82	5,53	17,68

Cuadro-06

Evolución del número de turistas por meses

Establecimientos Extrahoteleros

MESES	2010	2011	2012	2013	2014	2015	2015/14 (%)	2014/13 (%)	2015/10 (%)
ENERO	155.740	144.704	139.110	137.018	142.221	136.567	-3,98	3,80	-12,31
FEBRERO	146.331	162.648	140.857	135.229	131.002	133.296	1,75	-3,13	-8,91
MARZO	164.434	176.407	162.494	168.404	151.954	149.732	-1,46	-9,77	-8,94
ABRIL	163.597	183.799	142.444	131.357	147.468	134.059	-9,09	12,27	-18,06
MAYO	127.968	124.497	113.982	125.962	130.683	137.502	5,22	3,75	7,45
JUNIO	144.090	145.233	138.200	134.718	134.511	146.120	8,63	-0,15	1,41
JULIO	186.205	192.630	158.284	154.172	156.898	159.778	1,84	1,77	-14,19
AGOSTO	181.892	188.171	168.157	171.536	177.037	163.918	-7,41	3,21	-9,88
SEPTIEMBRE	133.127	153.501	130.200	136.572	139.526	133.817	-4,09	2,16	0,52
OCTUBRE	164.341	176.118	146.126	152.196	160.520	157.455	-1,91	5,47	-4,19
NOVIEMBRE	159.831	154.418	143.488	155.560	140.255	136.189	-2,90	-9,84	-14,79
DICIEMBRE	165.560	168.124	143.997	152.443	140.414	140.237	-0,13	-7,89	-15,30
TOTAL	1.893.116	1.970.250	1.727.339	1.755.167	1.752.489	1.728.670	-1,36	-0,15	-8,69

Cuadro-07

Evolución del número de turistas por años

Evolución comparativa por nacionalidades

PAÍS DE PROCEDENCIA	2010	2011	2012	2013	2014	2015	2015/14 (%)	2014/13 (%)	2015/10 (%)
ESPAÑA	1.466.184	1.302.302	1.185.008	1.161.922	1.154.877	1.197.223	3,67	-0,61	-18,34
HOLANDA	141.241	154.131	151.420	151.579	137.714	146.148	6,12	-9,15	3,47
BÉLGICA	126.852	140.759	138.744	136.113	140.213	146.061	4,17	3,01	15,14
ALEMANIA	536.354	589.284	570.616	557.670	611.875	590.615	-3,47	9,72	10,12
FRANCIA	110.903	161.409	145.973	149.672	168.823	168.840	0,01	12,80	52,24
REINO UNIDO	1.499.301	1.658.315	1.568.713	1.580.907	1.684.211	1.765.216	4,81	6,53	17,74
IRLANDA	67.848	74.083	68.671	72.419	72.756	79.328	9,03	0,47	16,92
ITALIA	90.411	117.723	96.909	94.188	118.688	152.449	28,45	26,01	68,62
SUECIA	120.938	155.732	164.629	183.496	179.630	155.985	-13,16	-2,11	28,98
NORUEGA	79.427	95.462	100.710	122.113	117.725	86.324	-26,67	-3,59	8,68
DINAMARCA	78.236	95.785	90.515	88.739	96.083	96.011	-0,07	8,28	22,72
FINLANDIA	108.125	131.125	106.067	110.669	108.304	95.890	-11,46	-2,14	-11,32
SUIZA	31.062	41.379	43.959	48.678	53.858	52.206	-3,07	10,64	68,07
AUSTRIA	30.174	34.316	33.674	34.528	35.481	33.808	-4,72	2,76	12,04
RUSIA	81.992	111.782	140.254	185.076	172.039	90.162	-47,59	-7,04	9,96
OTROS PAÍSES DEL ESTE	77.713	93.981	110.957	105.378	104.802	115.491	10,20	-0,55	48,61
RESTO DE EUROPA	92.211	109.247	101.806	106.932	114.485	135.208	18,10	7,06	46,63
EEUU	12.685	13.158	13.447	13.795	13.298	14.861	11,75	-3,60	17,15
RESTO DE AMÉRICA	19.111	18.684	16.607	15.268	14.105	16.780	18,96	-7,62	-12,20
RESTO DEL MUNDO	60.557	61.546	52.138	53.905	49.486	47.701	-3,61	-8,20	-21,23
TOTAL	4.831.325	5.160.203	4.900.817	4.973.047	5.148.453	5.186.307	0,74	3,53	7,35
PLAZAS	178.697	174.438	166.411	164.252	162.089	161.220	-0,54	-1,32	-9,78 (1)
PLAZAS	175.168	172.391	164.800	163.645	160.815	158.661	-1,34	-1,73	-9,42 (2)
PERNOCTACIONES	36.229.392	40.230.487	38.278.787	38.645.646	39.565.606	39.276.787	-0,73	2,38	8,41
ÍNDICE OCUPACIÓN (%)	56,10	63,56	63,16	64,58	67,14	67,28	0,14	2,56	11,18 (3)
ESTANCIA MEDIA	7,50	7,80	7,81	7,77	7,68	7,57	-0,11	-0,09	0,07 (3)

(1) Plazas a 1 de enero de 2015

(2) Plazas a 1 de julio de 2015

(3) Variación en términos absolutos

Gráfico-03
Evolución del número de turistas por años

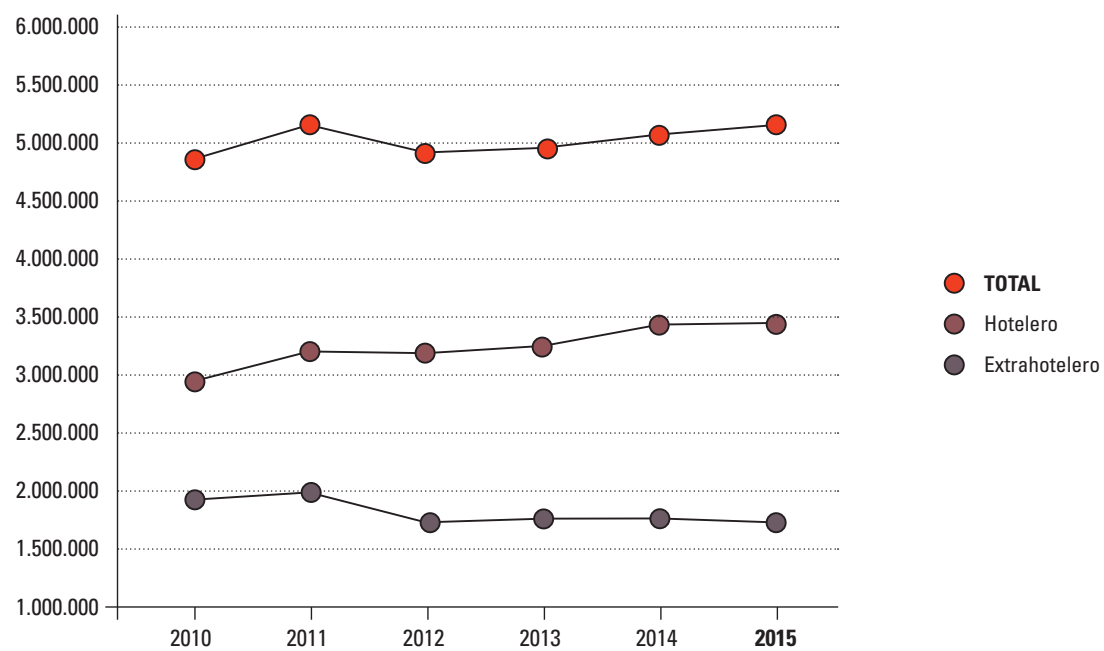

Cuadro-08

Número de turistas

Distribución porcentual por nacionalidades. Variación interanual

PAÍS DE PROCEDENCIA	2014			2015			2015/14		
	HOTELEROS (%)	EXTRAHOTELEROS (%)	TOTAL (%)	HOTELEROS (%)	EXTRAHOTELEROS (%)	TOTAL (%)	HOTELEROS (%)	EXTRAHOTELEROS (%)	TOTAL (%)
ESPAÑA	27,02	16,66	23,36	25,87	17,51	23,08	-1,15	0,85	-0,28
HOLANDA	2,71	3,66	3,05	2,56	3,34	2,82	-0,16	-0,32	-0,23
BÉLGICA	3,51	1,32	2,74	3,56	1,34	2,82	0,05	0,01	0,08
ALEMANIA	14,03	6,05	11,21	13,43	7,30	11,39	-0,60	1,26	0,17
FRANCIA	3,30	2,48	3,01	3,47	2,83	3,26	0,17	0,35	0,25
REINO UNIDO	26,76	41,00	31,79	30,94	40,23	34,04	4,18	-0,77	2,25
IRLANDA	1,18	1,96	1,46	1,28	2,03	1,53	0,10	0,07	0,07
ITALIA	2,10	1,51	1,89	3,03	2,76	2,94	0,93	1,25	1,05
SUECIA	2,66	5,58	3,69	2,31	4,40	3,01	-0,35	-1,18	-0,68
NORUEGA	1,65	3,94	2,46	1,15	2,70	1,66	-0,50	-1,24	-0,79
DINAMARCA	1,32	2,64	1,78	1,42	2,70	1,85	0,11	0,06	0,07
FINLANDIA	1,45	3,64	2,23	1,14	3,27	1,85	-0,31	-0,37	-0,38
SUIZA	1,17	0,63	0,98	1,23	0,57	1,01	0,06	-0,06	0,03
AUSTRIA	0,83	0,44	0,69	0,76	0,44	0,65	-0,08	0,00	-0,04
RUSIA	3,64	3,87	3,72	1,47	2,27	1,74	-2,17	-1,60	-1,98
OTROS PAÍSES DEL ESTE	2,06	2,22	2,12	2,12	2,45	2,23	0,05	0,22	0,11
RESTO DE EUROPA	2,53	1,45	2,15	2,71	2,40	2,61	0,18	0,95	0,46
EEUU	0,30	0,24	0,28	0,31	0,23	0,29	0,02	-0,01	0,01
RESTO DE AMÉRICA	0,32	0,28	0,31	0,35	0,28	0,32	0,02	0,00	0,02
RESTO DEL MUNDO	1,45	0,42	1,08	0,91	0,94	0,92	-0,54	0,53	-0,16
TOTAL	100,00	100,00	100,00	100,00	100,00	100,00			

Gráfico-04
Distribución porcentual de turistas por nacionalidades

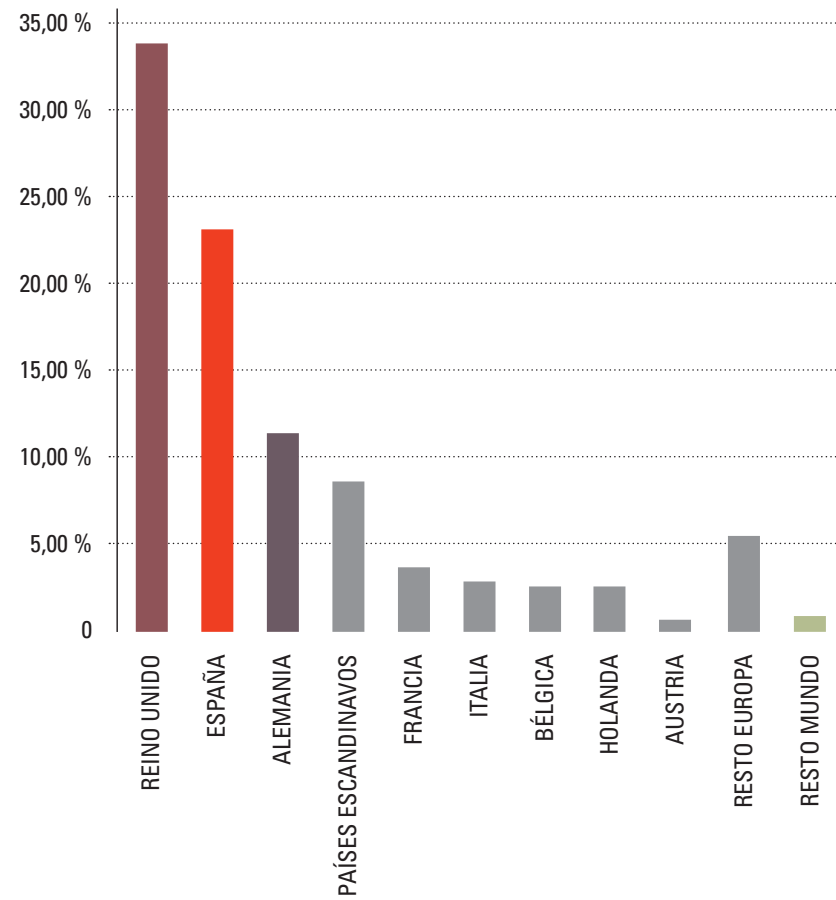

Cuadro-09

Número de turistas

Evolución de la distribución porcentual de turistas por nacionalidades

PAIS DE PROCEDENCIA	2010	2011	2012	2013	2014	2015	2015/14 (%)	2014/13 (%)	2015/10 (%)
ESPAÑA	30,35	25,24	24,18	23,36	22,43	23,08	0,65	-0,93	-7,26
HOLANDA	2,92	2,99	3,09	3,05	2,67	2,82	0,14	-0,37	-0,11
BÉLGICA	2,63	2,73	2,83	2,74	2,72	2,82	0,09	-0,01	0,19
ALEMANIA	11,10	11,42	11,64	11,21	11,88	11,39	-0,50	0,67	0,29
FRANCIA	2,30	3,13	2,98	3,01	3,28	3,26	-0,02	0,27	0,96
REINO UNIDO	31,03	32,14	32,01	31,79	32,71	34,04	1,32	0,92	3,00
IRLANDA	1,40	1,44	1,40	1,46	1,41	1,53	0,12	-0,04	0,13
ITALIA	1,87	2,28	1,98	1,89	2,31	2,94	0,63	0,41	1,07
SUECIA	2,50	3,02	3,36	3,69	3,49	3,01	-0,48	-0,20	0,50
NORUEGA	1,64	1,85	2,05	2,46	2,29	1,66	-0,62	-0,17	0,02
DINAMARCA	1,62	1,86	1,85	1,78	1,87	1,85	-0,02	0,08	0,23
FINLANDIA	2,24	2,54	2,16	2,23	2,10	1,85	-0,25	-0,12	-0,39
SUIZA	0,64	0,80	0,90	0,98	1,05	1,01	-0,04	0,07	0,36
AUSTRIA	0,62	0,67	0,69	0,69	0,69	0,65	-0,04	-0,01	0,03
RUSIA	1,70	2,17	2,86	3,72	3,34	1,74	-1,60	-0,38	0,04
OTROS PAÍSES DEL ESTE	1,61	1,82	2,26	2,12	2,04	2,23	0,19	-0,08	0,62
RESTO DE EUROPA	1,91	2,12	2,08	2,15	2,22	2,61	0,38	0,07	0,70
EEUU	0,26	0,25	0,27	0,28	0,26	0,29	0,03	-0,02	0,02
RESTO DE AMÉRICA	0,40	0,36	0,34	0,31	0,27	0,32	0,05	-0,03	-0,07
RESTO DEL MUNDO	1,25	1,19	1,06	1,08	0,96	0,92	-0,04	-0,12	-0,33
TOTAL	100,00	100,00	100,00	100,00	100,00	100,00			

Cuadro-10

Evolución de los índices de ocupación por meses

Establecimientos Hoteleros y Extrahoteleros

MESES	2010	2011	2012	2013	2014	2015	2015/14 (%)	2014/13 (%)	2015/10 (%)
ENERO	58,26	63,17	69,91	68,42	71,85	69,93	-1,92	3,43	11,66
FEBRERO	60,95	73,25	72,71	68,65	73,10	71,89	-1,21	4,45	10,94
MARZO	57,37	67,63	65,07	67,65	69,22	67,67	-1,56	1,57	10,29
ABRIL	50,45	64,73	59,58	57,95	64,79	62,70	-2,09	6,84	12,24
MAYO	44,38	48,47	49,68	52,56	55,05	56,11	1,05	2,50	11,73
JUNIO	49,64	55,14	56,02	56,37	60,57	58,73	-1,84	4,20	9,09
JULIO	59,91	66,52	66,55	66,70	68,89	69,34	0,46	2,19	9,43
AGOSTO	66,36	72,21	70,41	72,48	76,33	78,99	2,66	3,85	12,63
SEPTIEMBRE	52,72	61,68	59,59	61,55	64,41	66,33	1,92	2,86	13,61
OCTUBRE	56,37	62,62	62,56	65,07	68,59	69,37	0,78	3,52	13,00
NOVIEMBRE	61,29	66,88	64,13	70,40	67,63	69,11	1,48	-2,77	7,82
DICIEMBRE	55,98	61,32	61,91	67,24	65,56	67,57	2,01	-1,68	11,59
TOTAL	56,10	63,56	63,16	64,58	67,14	67,28	0,14	2,56	11,18

Gráfico-05
Índices de ocupación por meses

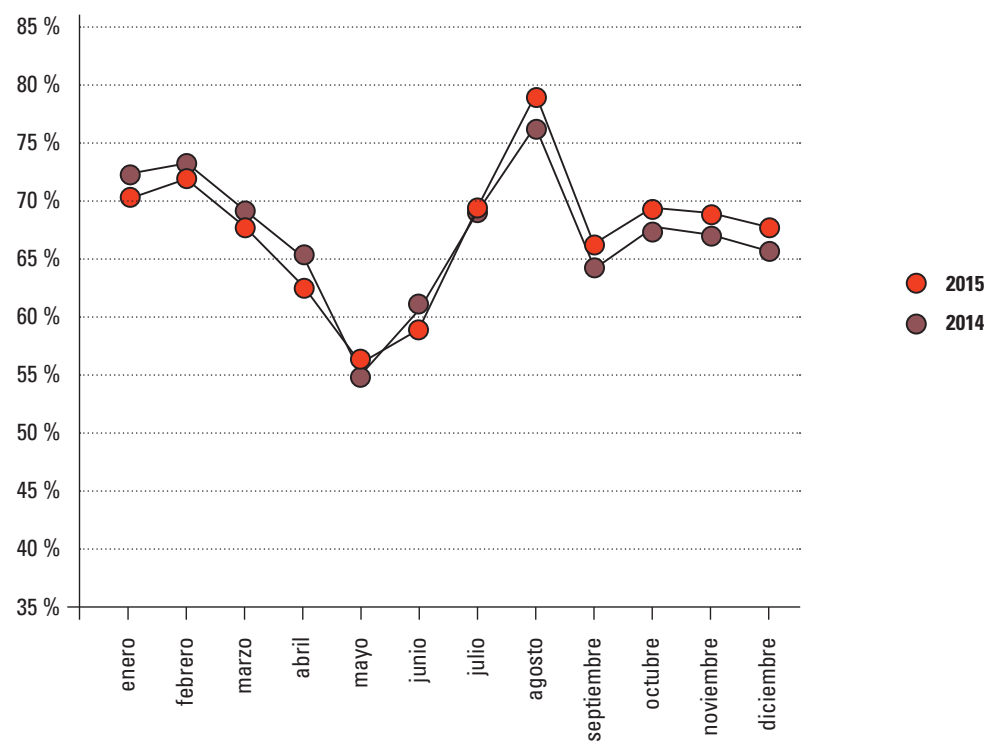

Cuadro-11

Evolución de los índices de ocupación por meses

Establecimientos Hoteleros

MESES	2010	2011	2012	2013	2014	2015	2015/14 (%)	2014/13 (%)	2015/10 (%)
ENERO	66,66	73,38	78,78	76,65	79,00	76,62	-2,38	2,35	9,96
FEBRERO	69,27	83,97	81,02	76,23	81,49	78,34	-3,15	5,26	9,07
MARZO	65,05	77,97	71,92	76,92	76,74	74,34	-2,40	-0,18	9,29
ABRIL	60,73	76,90	69,46	67,64	73,14	70,73	-2,40	5,49	10,00
MAYO	55,60	61,16	60,74	63,08	64,66	64,94	0,28	1,58	9,33
JUNIO	60,25	67,62	67,07	67,06	69,51	66,37	-3,14	2,45	6,12
JULIO	69,50	75,48	75,44	74,21	76,14	76,71	0,57	1,93	7,21
AGOSTO	75,76	81,98	78,49	80,99	83,38	86,58	3,20	2,39	10,83
SEPTIEMBRE	62,93	73,68	69,77	70,40	72,64	74,73	2,09	2,24	11,81
OCTUBRE	66,54	71,22	72,26	74,62	76,85	77,46	0,61	2,23	10,92
NOVIEMBRE	66,22	75,97	72,22	78,12	74,93	76,98	2,05	-3,20	10,76
DICIEMBRE	62,50	67,34	70,14	73,79	71,84	73,99	2,15	-1,95	11,49
TOTAL	65,25	73,81	72,16	73,33	75,00	74,84	-0,15	1,67	9,59

Cuadro-12

Evolución de los índices de ocupación por meses

Establecimientos Extrahoteleros

MESES	2010	2011	2012	2013	2014	2015	2015/14 (%)	2014/13 (%)	2015/10 (%)
ENERO	50,38	53,20	59,71	58,92	62,83	61,48	-1,35	3,91	11,10
FEBRERO	53,14	62,78	63,16	59,91	62,53	63,75	1,22	2,62	10,61
MARZO	50,16	57,54	57,20	56,96	59,75	59,25	-0,50	2,79	9,09
ABRIL	40,80	52,85	48,23	46,75	54,26	52,56	-1,70	7,51	11,76
MAYO	33,84	36,09	36,99	40,41	42,95	44,97	2,02	2,54	11,13
JUNIO	39,68	42,95	43,34	44,04	49,30	49,09	-0,21	5,26	9,41
JULIO	50,67	57,04	56,21	57,65	59,77	59,29	-0,48	2,12	8,61
AGOSTO	57,31	61,88	61,01	62,23	67,47	68,62	1,15	5,24	11,31
SEPTIEMBRE	42,89	49,00	47,76	50,89	54,07	54,85	0,79	3,17	11,97
OCTUBRE	46,57	53,53	51,27	53,57	58,21	58,33	0,12	4,64	11,76
NOVIEMBRE	54,41	57,26	54,71	61,11	58,46	58,37	-0,09	-2,65	3,96
DICIEMBRE	49,68	54,95	53,62	59,36	57,67	58,79	1,12	-1,69	9,11
TOTAL	47,40	53,15	52,75	54,27	57,26	57,36	0,11	2,99	9,96

Gráfico-06

Evolución de los índices de ocupación por años

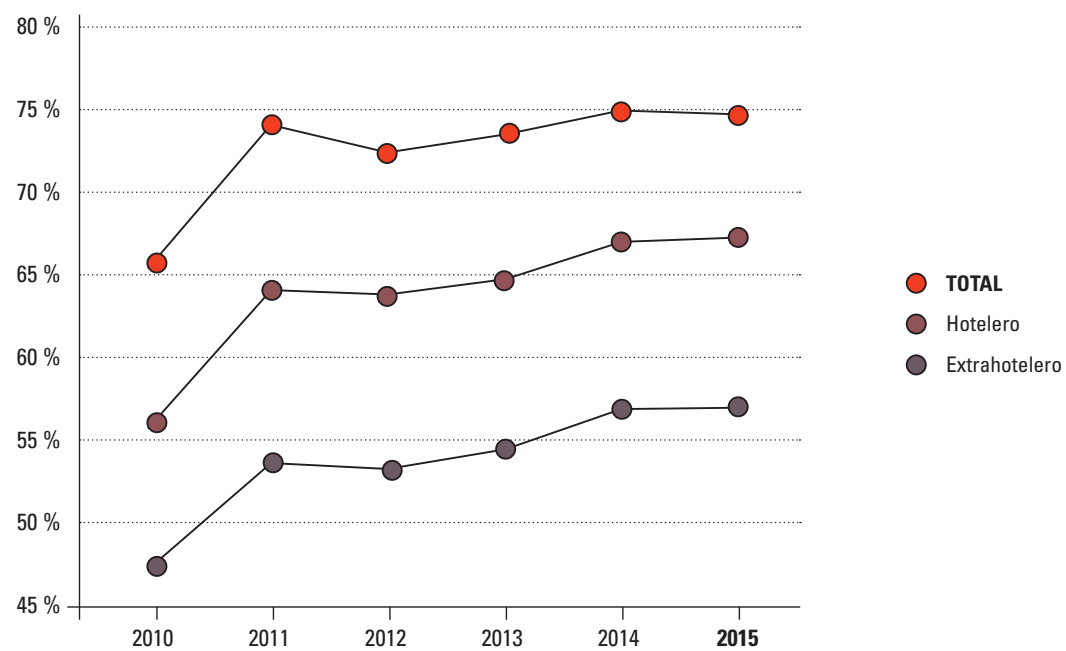

Cuadro-13

Evolución del número de pernoctaciones

Evolución por meses

MESES	2010	2011	2012	2013	2014	2015	2015/14 (%)	2014/13 (%)	2015/10 (%)
ENERO	3.227.637	3.415.932	3.606.245	3.483.725	3.610.138	3.494.776	-3,20	3,63	8,28
FEBRERO	3.049.648	3.577.582	3.508.753	3.157.463	3.317.788	3.245.206	-2,19	5,08	6,41
MARZO	3.178.209	3.657.065	3.356.667	3.444.746	3.478.293	3.381.835	-2,77	0,97	6,41
ABRIL	2.704.646	3.387.557	2.974.220	2.855.277	3.150.386	3.032.354	-3,75	10,34	12,12
MAYO	2.458.602	2.621.208	2.562.962	2.676.094	2.766.354	2.804.190	1,37	3,37	14,06
JUNIO	2.661.272	2.885.529	2.796.843	2.777.793	2.945.394	2.840.427	-3,56	6,03	6,73
JULIO	3.253.452	3.554.722	3.399.995	3.383.520	3.434.130	3.410.632	-0,68	1,50	4,83
AGOSTO	3.603.737	3.858.837	3.597.248	3.676.768	3.805.198	3.885.105	2,10	3,49	7,81
SEPTIEMBRE	2.770.589	3.189.974	2.946.370	3.021.785	3.107.273	3.157.196	1,61	2,83	13,95
OCTUBRE	3.061.159	3.346.622	3.196.134	3.300.934	3.419.488	3.412.125	-0,22	3,59	11,47
NOVIEMBRE	3.220.843	3.458.609	3.170.372	3.456.400	3.262.785	3.289.670	0,82	-5,60	2,14
DICIEMBRE	3.039.598	3.276.850	3.162.978	3.411.141	3.268.379	3.323.271	1,68	-4,19	9,33
TOTAL	36.229.392	40.230.487	38.278.787	38.645.646	39.565.606	39.276.787	-0,73	2,38	8,41

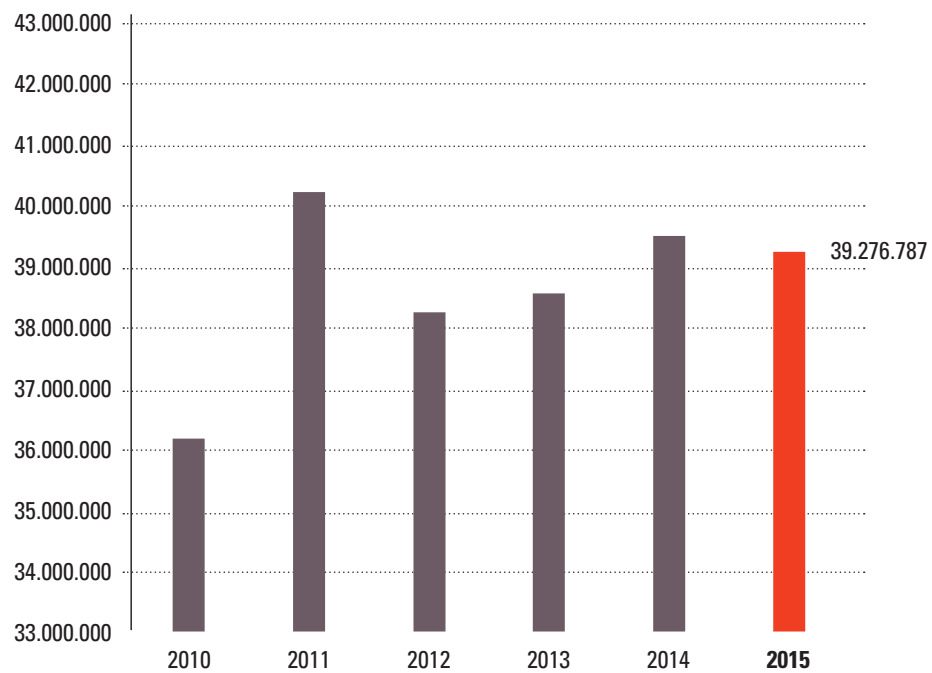
Gráfico-07**Evolución del número de pernoctaciones por años**

Cuadro-14

Estancias medias

Evolución por meses

MESES	2010	2011	2012	2013	2014	2015	2015/14 (%)	2014/13 (%)	2015/10 (%)
ENERO	8,44	8,86	8,99	8,98	8,91	8,73	-0,18	-0,07	0,28
FEBRERO	8,25	8,57	8,75	8,29	8,27	8,21	-0,06	-0,02	-0,04
MARZO	7,86	8,05	7,68	7,39	7,82	7,66	-0,15	0,43	-0,20
ABRIL	6,40	7,14	7,23	7,42	7,22	7,40	0,18	-0,20	0,99
MAYO	6,80	7,32	7,25	7,23	7,00	6,79	-0,21	-0,24	-0,02
JUNIO	7,10	7,51	7,06	7,12	7,38	6,86	-0,52	0,27	-0,24
JULIO	7,21	7,25	7,78	7,96	7,62	7,29	-0,34	-0,34	0,08
AGOSTO	7,75	7,93	7,78	7,84	7,72	7,78	0,07	-0,12	0,04
SEPTIEMBRE	7,62	7,57	7,60	7,73	7,38	7,56	0,17	-0,35	-0,06
OCTUBRE	7,06	7,29	7,52	7,57	7,26	7,11	-0,15	-0,31	0,05
NOVIEMBRE	8,12	8,39	7,99	7,74	7,79	7,76	-0,02	0,05	-0,36
DICIEMBRE	7,49	7,87	8,07	8,02	7,94	7,84	-0,09	-0,08	0,36
TOTAL	7,50	7,80	7,81	7,77	7,68	7,57	-0,11	-0,09	0,07

Cuadro-15

Estancias medias

Comparación por nacionalidades. Variación interanual

PAÍS DE PROCEDENCIA	2014			2015			2015/14		
	HOTELEROS (%)	EXTRAHOTELEROS (%)	TOTAL (%)	HOTELEROS (%)	EXTRAHOTELEROS (%)	TOTAL (%)	HOTELEROS (%)	EXTRAHOTELEROS (%)	TOTAL (%)
ESPAÑA	4,36	4,79	4,47	4,11	4,65	4,25	-0,25	-0,15	-0,22
HOLANDA	8,73	9,27	8,93	8,76	8,72	8,75	0,04	-0,55	-0,19
BÉLGICA	8,47	9,06	8,57	8,45	9,09	8,55	-0,03	0,03	-0,02
ALEMANIA	9,10	10,67	9,42	9,09	10,85	9,47	-0,01	0,18	0,05
FRANCIA	7,38	8,79	7,78	7,06	8,96	7,61	-0,32	0,17	-0,17
REINO UNIDO	8,09	9,14	8,53	8,09	8,96	8,43	0,00	-0,17	-0,10
IRLANDA	8,06	8,58	8,30	8,39	9,14	8,72	0,34	0,56	0,43
ITALIA	8,03	8,19	8,08	8,05	8,13	8,07	0,02	-0,06	-0,01
SUECIA	7,45	8,96	8,24	8,07	9,17	8,61	0,62	0,22	0,37
NORUEGA	8,49	9,45	9,02	9,04	10,31	9,73	0,55	0,86	0,71
DINAMARCA	7,61	9,01	8,30	7,34	9,03	8,16	-0,28	0,03	-0,14
FINLANDIA	7,89	9,42	8,80	7,98	9,45	8,85	0,09	0,02	0,05
SUIZA	7,85	9,42	8,15	8,21	9,54	8,46	0,36	0,12	0,31
AUSTRIA	8,64	11,30	9,22	8,82	11,85	9,51	0,18	0,55	0,29
RUSIA	9,69	10,42	9,97	9,22	10,34	9,71	-0,47	-0,08	-0,26
OTROS PAÍSES DEL ESTE	7,56	8,11	7,76	8,11	8,39	8,21	0,55	0,28	0,45
RESTO DE EUROPA	7,83	8,47	7,99	7,92	8,72	8,17	0,09	0,25	0,18
EEUU	4,64	7,95	5,57	5,27	8,17	6,06	0,63	0,22	0,49
RESTO AMÉRICA	5,55	6,05	5,71	5,49	6,81	5,87	-0,06	0,76	0,16
RESTO MUNDO	5,77	7,91	6,17	5,77	6,25	5,93	0,00	-1,67	-0,24
TOTAL	7,25	8,52	7,68	7,30	8,26	7,57	0,05	-0,26	-0,11

Cuadro-16

Turistas alojados en establecimientos hoteleros y extrahoteleros

Por tipo y categoría de establecimiento

PAÍS DE PROCEDENCIA	ESTABLECIMIENTOS HOTELEROS					EXTRAHOTELEROS	ESTABLECIMIENTOS GENERAL	TOTAL
	5*4*	3*	2*	1*	TOTAL			
ESPAÑA	110.214	514.335	187.854	59.785	22.398	894.586	302.637	1.197.223
HOLANDA	10.381	61.073	14.628	1.695	605	88.382	57.766	146.148
BÉLGICA	25.132	86.408	9.096	1.726	617	122.979	23.082	146.061
ALEMANIA	67.066	284.040	98.904	10.131	4.226	464.367	126.248	590.615
FRANCIA	16.194	72.580	18.895	8.531	3.779	119.979	48.861	168.840
REINO UNIDO	208.880	634.401	195.984	17.216	13.309	1.069.790	695.426	1.765.216
IRLANDA	8.383	22.953	11.384	1.277	231	44.228	35.100	79.328
ITALIA	8.878	54.236	33.972	5.266	2.408	104.760	47.689	152.449
SUECIA	10.590	50.013	15.204	3.835	260	79.902	76.083	155.985
NORUEGA	6.293	18.694	10.436	4.002	215	39.640	46.684	86.324
DINAMARCA	3.897	24.664	13.626	6.859	206	49.252	46.759	96.011
FINLANDIA	3.702	22.312	11.197	1.894	230	39.335	56.555	95.890
SUIZA	14.209	20.434	5.991	1.294	470	42.398	9.808	52.206
AUSTRIA	5.409	15.462	4.315	757	221	26.164	7.644	33.808
RUSIA	13.168	24.416	9.589	2.521	1.171	50.865	39.297	90.162
OTROS PAÍSES DEL ESTE	5.972	51.351	12.992	2.231	638	73.184	42.307	115.491
RESTO DE EUROPA	8.914	56.055	24.497	3.126	1.095	93.687	41.521	135.208
EEUU	5.052	3.177	1.702	579	289	10.799	4.062	14.861
RESTO DE AMÉRICA	2.130	3.414	4.521	1.170	737	11.972	4.808	16.780
RESTO DEL MUNDO	8.844	15.005	5.098	1.730	691	31.368	16.333	47.701
TOTAL	543.308	2.035.023	689.885	135.625	53.796	3.457.637	1.728.670	5.186.307
PLAZAS	13.589	52.927	18.765	3.458	1.187	89.926	71.294	161.220 (1)
PLAZAS	13.634	54.725	18.915	3.139	1.182	91.595	67.066	158.661 (2)
PERNOCTACIONES	3.700.297	15.574.237	4.734.665	564.784	221.651	24.795.634	14.481.153	39.276.787
INDICE OCUPACION	74,48	79,26	68,85	46,93	51,27	74,84	57,36	67,28
ESTANCIA MEDIA	6,81	7,65	6,86	4,16	4,12	7,17	8,38	7,57

(1) Plazas a 1 de enero de 2015

Zona 1 - Santa Cruz de Tenerife / Zona 2 - La Laguna, Tacoronte y Tegueste / Zona 3 - Resto del Norte / Zona 4 - Sur

(2) Plazas a 1 de julio de 2015

Cuadro-17

Turistas alojados en establecimientos hoteleros y extrahoteleros

Por tipo de establecimiento y zona

PAÍS DE PROCEDENCIA	ZONA 1			ZONA 2			ZONA 3			ZONA 4		
	HOTEL	EXTRA-H	TOTAL	HOTEL	EXTRA-H	TOTAL	HOTEL	EXTRA-H	TOTAL	HOTEL	EXTRA-H	TOTAL
ESPAÑA	151.993		151.993	17.958	1.438	19.396	315.019	103.101	418.120	409.616	198.098	607.714
HOLANDA	1.460		1.460	668	63	731	4.543	3.051	7.594	81.711	54.652	136.363
BÉLGICA	1.334		1.334	357	58	415	3.216	872	4.088	118.072	22.152	140.224
ALEMANIA	9.412		9.412	4.098	3.447	7.545	166.822	39.771	206.593	284.035	83.030	367.065
FRANCIA	5.928		5.928	2.656	275	2.931	24.910	4.830	29.740	86.485	43.756	130.241
REINO UNIDO	9.297		9.297	1.296	110	1.406	50.608	12.861	63.469	1.008.589	682.455	1.691.044
IRLANDA	863		863	153	16	169	2.381	1.208	3.589	40.831	33.876	74.707
ITALIA	7.189		7.189	1.267	124	1.391	7.752	4.791	12.543	88.552	42.774	131.326
SUECIA	3.524		3.524	117	6	123	6.632	5.103	11.735	69.629	70.974	140.603
NORUEGA	2.410		2.410	65	4	69	2.609	2.568	5.177	34.556	44.112	78.668
DINAMARCA	1.324		1.324	139	18	157	6.653	3.861	10.514	41.136	42.880	84.016
FINLANDIA	1.925		1.925	53	4	57	7.062	14.230	21.292	30.295	42.321	72.616
SUIZA	1.357		1.357	695	23	718	5.340	1.388	6.728	35.006	8.397	43.403
AUSTRIA	731		731	283	16	299	4.836	1.390	6.226	20.314	6.238	26.552
RUSIA	1.477		1.477	111	64	175	5.054	2.494	7.548	44.223	36.739	80.962
OTROS PAÍSES DEL ESTE	1.627		1.627	159	50	209	9.463	2.359	11.822	61.935	39.898	101.833
RESTO DE EUROPA	4.339		4.339	357	11	368	15.610	6.898	22.508	73.381	34.612	107.993
EEUU	1.581		1.581	370	4	374	1.588	338	1.926	7.260	3.720	10.980
RESTO DE AMÉRICA	2.927		2.927	337	14	351	2.055	1.394	3.449	6.653	3.400	10.053
RESTO DEL MUNDO	4.585		4.585	392	37	429	4.692	2.816	7.508	21.699	13.480	35.179
TOTAL	215.283		215.283	31.531	5.782	37.313	646.845	215.324	862.169	2.563.978	1.507.564	4.071.542
PLAZAS	2.589	0	2.589	573	347	920	18.692	8.710	27.402	68.072	62.237	130.309 (1)
PLAZAS	2.589	8	2.597	598	347	945	18.432	8.326	26.758	69.976	58.385	128.361 (2)
PERNOCTACIONES	514.346		514.346	98.491	41.851	140.342	4.367.790	1.632.918	6.000.708	19.815.007	12.806.384	32.621.391
INDICE OCUPACION	54,43		54,34	46,08	33,04	41,23	64,47	52,53	60,72	78,64	58,19	69,11
ESTANCIA MEDIA	2,39		2,39	3,12	7,24	3,76	6,75	7,58	6,96	7,73	8,49	8,01

(1) Plazas a 1 de enero de 2015

Zona 1 - Santa Cruz de Tenerife / Zona 2 - La Laguna, Tacoronte y Tegueste / Zona 3 - Resto del Norte / Zona 4 - Sur

(2) Plazas a 1 de julio de 2015

Gráfico-08
Turistas y plazas por tipo, categoría y zona

Turistas por tipo y categoría

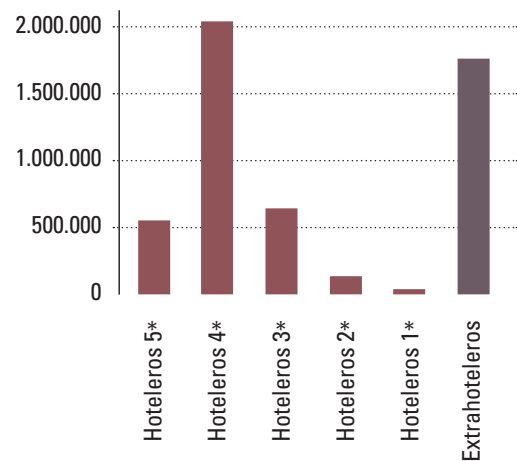

Plazas por tipo y categoría

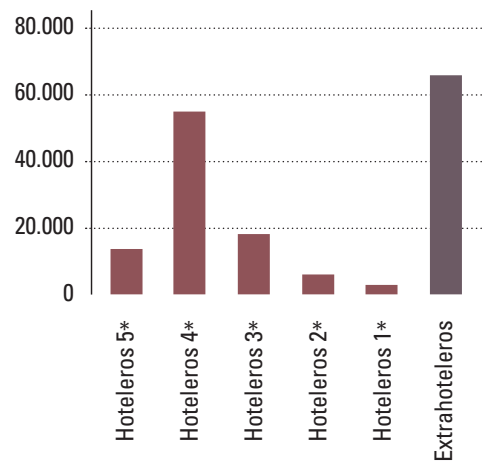

Turistas por zonas

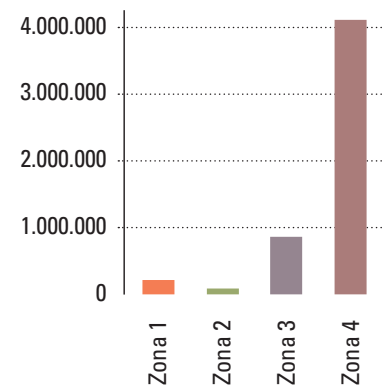

Plazas por zonas

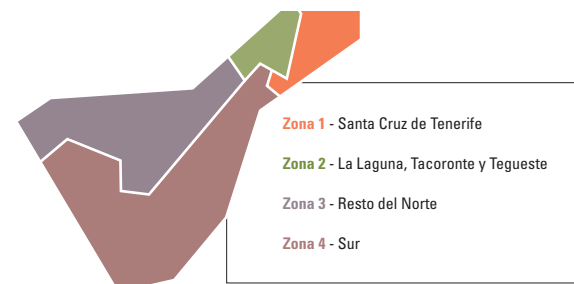
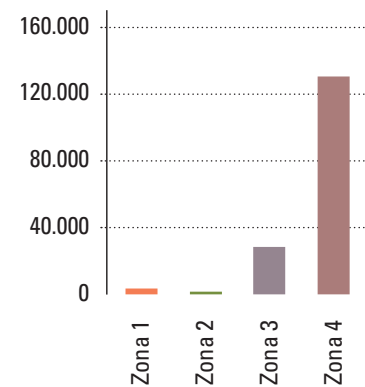

Cuadro-18A

Evolución del número de turistas

Evolución de las principales variables por zonas (años 2010-2012)

AÑO	ZONAS	TURISTAS			PLAZAS		ÍNDICE DE OCUPACIÓN	
		N.º ABSOLUTO	VARIACIÓN 2010/2009 (%)	DISTRIBUCIÓN (%)	N.º ABSOLUTO	DISTRIBUCIÓN (%)	(%)	VARIACIÓN 2010/2009 (%)
2	1	155.453	0,01	3,22	1.947	1,11	40,16	0,52
0	2	44.694	0,35	0,93	1.409	0,80	35,46	0,99
1	3	794.582	-0,07	16,45	29.535	16,86	51,01	-1,80
0	4	3.836.596	0,05	79,41	142.277	81,22	57,65	2,99
TOTAL		4.831.325	0,03	100	175.168	100	56,10	2,18

AÑO	ZONAS	TURISTAS			PLAZAS		ÍNDICE DE OCUPACIÓN	
		N.º ABSOLUTO	VARIACIÓN 2011/2010 (%)	DISTRIBUCIÓN (%)	N.º ABSOLUTO	DISTRIBUCIÓN (%)	(%)	VARIACIÓN 2011/2010 (%)
2	1	154.803	-0,42	3,00	1.913	1,11	46,77	6,61
0	2	32.170	-28,02	0,62	1.176	0,68	38,48	3,02
1	3	819.800	3,17	15,89	28.450	16,50	56,77	5,76
1	4	4.153.430	8,26	80,49	140.852	81,70	65,40	7,75
TOTAL		5.160.203	6,81	105	172.391	100	63,56	7,46

AÑO	ZONAS	TURISTAS			PLAZAS		ÍNDICE DE OCUPACIÓN	
		N.º ABSOLUTO	VARIACIÓN 2012/2011 (%)	DISTRIBUCIÓN (%)	N.º ABSOLUTO	DISTRIBUCIÓN (%)	(%)	VARIACIÓN 2012/2011 (%)
2	1	168.181	8,64	3,43	2.550	1,55	40,80	-5,97
0	2	28.829	-10,39	0,59	951	0,58	36,09	-2,39
1	3	778.170	-5,08	15,88	28.105	17,05	56,23	-0,54
2	4	3.925.637	-5,48	80,10	133.194	80,82	65,23	-0,17
TOTAL		4.900.817	-5,03	100	164.800	100	63,16	-0,40

Zona 1 - Santa Cruz de Tenerife / Zona 2 - La Laguna, Tacoronte y Tegueste / Zona 3 - Resto del Norte / Zona 4 - Sur

Cuadro-18B

Evolución del número de turistas

Evolución de las principales variables por zonas (años 2013-2015)

AÑO	ZONAS	TURISTAS			PLAZAS		ÍNDICE DE OCUPACIÓN	
		N.º ABSOLUTO	VARIACIÓN 2013/2012 (%)	DISTRIBUCIÓN (%)	N.º ABSOLUTO	DISTRIBUCIÓN (%)	(%)	VARIACIÓN 2013/2012 (%)
2	1	181.057	7,66	3,64	2.633	1,61	43,23	2,43
0	2	32.314	12,09	0,65	970	0,59	38,78	2,69
1	3	831.837	6,90	16,73	27.996	17,11	58,17	1,94
3	4	3.927.839	0,06	78,98	132.046	80,69	66,55	1,32
TOTAL		4.973.047	1,47	100	163.645	100	64,58	1,43

AÑO	ZONAS	TURISTAS			PLAZAS		ÍNDICE DE OCUPACIÓN	
		N.º ABSOLUTO	VARIACIÓN 2014/2013 (%)	DISTRIBUCIÓN (%)	N.º ABSOLUTO	DISTRIBUCIÓN (%)	(%)	VARIACIÓN 2014/2013 (%)
2	1	203.575	12,44	3,95	2.633	1,64	50,93	7,70
0	2	34.206	5,86	0,66	900	0,56	39,93	1,15
1	3	868.340	4,39	16,87	27.175	16,90	60,67	2,49
4	4	4.042.332	2,91	78,52	130.107	80,90	69,03	2,48
TOTAL		5.148.453	3,53	100	160.815	100	67,14	2,56

AÑO	ZONAS	TURISTAS			PLAZAS		ÍNDICE DE OCUPACIÓN	
		N.º ABSOLUTO	VARIACIÓN 2015/2014 (%)	DISTRIBUCIÓN (%)	N.º ABSOLUTO	DISTRIBUCIÓN (%)	(%)	VARIACIÓN 2015/2014 (%)
2	1	215.283	5,75	4,15	2.597	1,64	54,34	3,42
0	2	37.313	9,08	0,72	945	0,60	41,23	1,30
1	3	862.169	-0,71	16,62	26.758	16,86	60,72	0,05
5	4	4.071.542	0,72	78,51	128.361	80,90	69,11	0,08
TOTAL		5.186.307	0,74	100	158.661	100	67,28	0,14

Zona 1 - Santa Cruz de Tenerife / Zona 2 - La Laguna, Tacoronte y Tegueste / Zona 3 - Resto del Norte / Zona 4 - Sur

Cuadro-19

Evolución del número de turistas

Resumen evolución de las principales variables según tipo de establecimiento

TOTAL	2010	2011	2012	2013	2014	2015	2015/14 (%)	2014/13 (%)	2015/10 (%)
TURISTAS	4.831.325	5.160.203	4.900.817	4.973.047	5.148.453	5.186.307	0,74%	3,53 %	7,3 %
PERNOCTACIONES	36.229.392	40.230.487	38.278.787	38.645.646	39.565.606	39.276.787	-0,73 %	2,38 %	8,4 %
PLAZAS	175.168	172.391	164.800	163.645	160.815	158.661	-1,34 %	-1,73 %	-9,4 %
INDICE DE OCUPACIÓN	56,10	63,56	63,16	64,58	67,14	67,28	0,14	2,56	11,18
ESTANCIA MEDIA	7,50	7,80	7,81	7,77	7,68	7,57	-0,11	-0,09	0,07
HOTELEROS	2010	2011	2012	2013	2014	2015	2015/14 (%)	2014/13 (%)	2015/10 (%)
TURISTAS	2.938.209	3.189.953	3.173.478	3.217.880	3.395.964	3.457.637	1,82 %	5,53 %	17,7 %
PERNOCTACIONES	20.544.455	23.545.131	23.449.835	23.742.427	24.625.987	24.795.634	0,69 %	3,72 %	20,7 %
PLAZAS	85.983	88.590	88.633	89.398	89.549	91.595	2,28 %	0,17 %	6,5 %
INDICE DE OCUPACIÓN	65,25	73,81	72,16	73,33	75,00	74,84	-0,15	1,67	9,59
ESTANCIA MEDIA	6,99	7,38	7,39	7,38	7,25	7,17	-0,08	-0,13	0,18
EXTRAHOTELEROS	2010	2011	2012	2013	2014	2015	2015/14 (%)	2014/13 (%)	2015/10 (%)
TURISTAS	1.893.116	1.970.250	1.727.339	1.755.167	1.752.489	1.728.670	-1,36 %	-0,15 %	-8,7 %
PERNOCTACIONES	15.684.937	16.685.356	14.828.952	14.903.219	14.939.619	14.481.153	-3,07 %	0,24 %	-7,7 %
PLAZAS	89.185	83.801	76.167	74.247	71.266	67.066	-5,89 %	-4,01 %	-24,8 %
INDICE DE OCUPACIÓN	47,40	53,15	52,75	54,27	57,26	57,36	0,11	2,99	9,96
ESTANCIA MEDIA	8,29	8,47	8,58	8,49	8,52	8,38	-0,15	0,03	0,09

Cuadro-20

Evolución del número de turistas

Estimación de turistas por nacionalidades, zonas y municipios

PAÍS DE PROCEDENCIA	ZONA 1	ZONA 2	ZONA 3		ZONA 4					TOTAL ZONAS	
	Santa Cruz de Tenerife	La Laguna - Tegueste Tacoronte	Puerto de la Cruz	Resto del Norte	Adeje	Arona	Candelaria	Guía de Isora Santiago del Teide	San Miguel de Abona		Resto del Sur
ESPAÑA	151.993	19.396	375.428	42.692	236.974	176.418	7.110	99.483	70.865	16.864	1.197.223
HOLANDA	1.460	731	5.929	1.665	69.784	55.337	411	5.755	4.100	976	146.148
BÉLGICA	1.334	415	2.662	1.426	75.079	50.918	521	7.283	5.188	1.235	146.061
ALEMANIA	9.412	7.545	179.986	26.607	239.839	72.815	1.991	27.856	19.842	4.722	590.615
FRANCIA	5.928	2.931	21.757	7.983	59.378	30.846	1.464	20.487	14.593	3.473	168.840
REINO UNIDO	9.297	1.406	57.701	5.768	698.704	662.796	12.057	168.710	120.177	28.600	1.765.216
IRLANDA	863	169	3.220	369	24.646	43.650	235	3.282	2.338	556	79.328
ITALIA	7.189	1.391	10.881	1.662	55.452	62.013	507	7.096	5.055	1.203	152.449
SUECIA	3.524	123	10.961	774	52.434	69.519	682	9.548	6.801	1.619	155.985
NORUEGA	2.410	69	4.844	333	24.625	46.723	268	3.747	2.669	635	86.324
DINAMARCA	1.324	157	9.634	880	35.902	38.934	336	4.700	3.348	797	96.011
FINLANDIA	1.925	57	20.250	1.042	24.224	41.436	255	3.561	2.537	604	95.890
SUIZA	1.357	718	4.753	1.975	24.294	12.274	250	3.499	2.493	593	52.206
AUSTRIA	731	299	5.437	789	15.199	8.230	114	1.599	1.139	271	33.808
RUSIA	1.477	175	6.522	1.026	44.593	22.520	507	7.090	5.050	1.202	90.162
ÓTROS PAÍSES DEL ESTE	1.627	209	9.686	2.136	47.926	29.275	901	12.610	8.983	2.138	115.491
RESTO DE EUROPA	4.339	368	21.446	1.062	60.357	26.588	770	10.776	7.676	1.827	135.208
EEUU	1.581	374	1.335	591	4.103	2.015	178	2.489	1.773	422	14.861
RESTO DE AMÉRICA	2.927	351	3.128	321	4.755	3.473	67	934	666	158	16.780
RESTO DEL MUNDO	4.585	429	6.352	1.156	13.825	8.605	466	6.527	4.649	1.106	47.701
TOTAL	215.283	37.313	761.912	100.257	1.812.093	1.464.385	29.090	407.032	289.942	69.000	5.186.307
PLAZAS	2.597	945	23.171	3.587	57.098	46.282	914	12.789	9.110	2.168	158.661

Nota: Los municipios de Santa Cruz de Tenerife, Adeje, Arona y El Puerto de la Cruz han sido calculados en base a la elevación de la muestra obtenida en los citados municipios. El resto ha sido calculado estimando las variables en función de las plazas, manteniéndose la distribución por nacionalidades de la zona tratada. Debido a la baja dimensión de la muestra en parte de los estratos de la elevación, se ha optado por estimar Guía de Isora+Santiago del Teide

Cuadro-21

Capacidad total de alojamiento

Plazas en el primer semestre de 2015

HOTELEROS	5*	4*	3*	2*	1*	TOTAL
ZONA 1	555	420	924	485	205	2.589
ZONA 2	-	354	-	70	149	573
ZONA 3	1.366	13.387	3.131	611	197	18.692
ZONA 4	11.688	38.766	14.710	2.292	636	68.072
TOTAL	13.589	52.927	18.765	3.458	1.187	89.926

TOTAL ESTABLECIMIENTOS	PLAZAS
ZONA 1	2.589
ZONA 2	920
ZONA 3	27.402
ZONA 4	130.309
TOTAL	161.220

EXTRAHOTELEROS	PLAZAS
ZONA 1	-
ZONA 2	347
ZONA 3	8.710
ZONA 4	62.237
TOTAL	71.294

Zona 1 - Santa Cruz de Tenerife / Zona 2 - La Laguna, Tacoronte y Tegueste / Zona 3 - Resto del Norte / Zona 4 - Sur

Cuadro-22

Capacidad total de alojamiento

Plazas en el segundo semestre de 2015

HOTELEROS	5*	4*	3*	2*	1*	TOTAL
ZONA 1	555	642	739	448	205	2.589
ZONA 2	25	354	-	70	149	598
ZONA 3	1.366	13.387	2.785	702	192	18.432
ZONA 4	11.688	40.342	15.391	1.919	636	69.976
TOTAL	13.634	54.725	18.915	3.139	1.182	91.595

TOTAL ESTABLECIMIENTOS	PLAZAS
ZONA 1	2.597
ZONA 2	945
ZONA 3	26.758
ZONA 4	128.361
TOTAL	158.661

EXTRAHOTELEROS	PLAZAS
ZONA 1	8
ZONA 2	347
ZONA 3	8.326
ZONA 4	58.385
TOTAL	67.066

Zona 1 - Santa Cruz de Tenerife / Zona 2 - La Laguna, Tacoronte y Tegueste / Zona 3 - Resto del Norte / Zona 4 - Sur

Cuadro-23

Capacidad total de alojamiento

Plazas en el primer semestre de 2016

HOTELEROS	5*	4*	3*	2*	1*	TOTAL
ZONA 1	555	642	739	448	193	2.577
ZONA 2	25	354		70	149	598
ZONA 3	1.366	13.387	2.785	702	192	18.432
ZONA 4	11.688	41.299	15.391	1.919	636	70.933
TOTAL	13.634	55.682	18.915	3.139	1.170	92.540

EXTRAHOTELEROS	PLAZAS
ZONA 1	66
ZONA 2	359
ZONA 3	8.436
ZONA 4	56.913
TOTAL	65.774

TOTAL ESTABLECIMIENTOS	PLAZAS
ZONA 1	2.643
ZONA 2	957
ZONA 3	26.868
ZONA 4	127.846
TOTAL	158.314

Zona 1 - Santa Cruz de Tenerife / Zona 2 - La Laguna, Tacoronte y Tegueste / Zona 3 - Resto del Norte / Zona 4 - Sur



ESTADÍSTICAS DE TURISMO RECEPTIVO 2015

41.ª Edición - Abril de 2016
Datos actualizados a diciembre de 2015

Edición

Cabildo Insular de Tenerife
Área de Empleo, Comercio, Industria y Desarrollo Económico

Dirección y coordinación

Banco de Datos y Centro de Documentación
Estadísticas de Turismo

Depósito Legal

TF-263-2016

www.tenerifebancodatos.com
www.tenerifeindustria.com
www.tenerifecomercio.com
[@tfebancodatos](https://twitter.com/tfebancodatos)



Area de Empleo, Comercio, Industria
y Desarrollo Económico