

Diciembre 2026

AGENDA

03.10 – 24.01
Mientras seamos salvajes
Exposiciones
TEA Tenerife Espacio de las Artes, Santa Cruz de Tenerife
teatenerife.es



25.11 – 08.12
Surfest Las Americas Pro
Deporte
Playa de Las Américas, Arona
lasamericassurfpro.com

01.12
Michel Gallero
Teatro y artes escénicas
Cine Yelmo Meridiano, Santa Cruz de Tenerife
michelgallero.com



03.12 - 29.12
Olé Flamenco Show
Teatro y artes escénicas
Hotel GF Victoria – Showroom Las Olas, Costa Adeje
tomaticket.es

03.12
Maru Candel
Teatro y artes escénicas
Teatro Unión Tejina
tomaticket.es

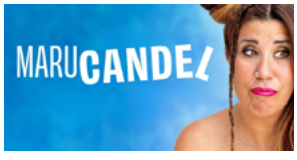

04.12 – 07.12
21 Gospel Canarias Festival 2026 - Cinque Cullar & The International Peace Troupe Bio
Música
Teatro Leal, San Cristóbal de La Laguna
tickety.es

04.12
Jay Wheeler en Tenerife – La Voz Favorita World Tour
Música
Explanada del Palmetum, Santa Cruz de Tenerife
jaywheelertenerife.es

04.12 – 08.12
XXII Festival de Teatro Amateur de El Sauzal
Teatro y artes escénicas
Teatro El Sauzal, El Sauzal
elsauzal.es



04.12 – 06.12
K42 Anaga Marathon
Deporte
Parque Rural de Anaga
canarias.app

05.12
The Rave Kulture en Tenerife
Música
Gekko Club, Santa Cruz
entrada.tiickets

08.12
MAO FUJITA
Música
Auditorio de Tenerife, Santa Cruz de Tenerife
auditoriodetenerife.com



12.12
Phil Collins - Tribute Show
Música
Sala Timanfaya, Puerto de la Cruz
tickety.es

12.12
Echo HY-RACE Santa Cruz
Deporte
Parking Palmetum ,Santa Cruz de Tenerife
echohyrace.com



12.12
CROSS NAVIDEÑO PUERTO DE LA CRUZ 2026
Deporte
Puerto de la Cruz
puertodelacruz.info



12.12
The Jury Experience – Muerte por IA
Teatro y artes escénicas
Centro Internacional de Ferias y Congresos de Tenerife, Santa Cruz de Tenerife
feverup.com

15.12
Alex Ubago
Música
Auditorio de Tenerife, Santa Cruz de Tenerife
auditoriodetenerife.com



17.12
Pablo Sainz-Villegas
Música
Auditorio de Tenerife, Santa Cruz de Tenerife
auditoriodetenerife.com

18.12 – 05.01
XXXV PIT 2026. Parque Infantil y Juvenil de Tenerife
Ocio
Recinto Ferial de Tenerife, Santa Cruz de Tenerife
recintoferialdetenerife.com



19.12 – 20.12
El Elfo - Habemus Teatro
Teatro y artes escénicas
Teatro Leal, San Cristóbal de La Laguna
tickety.es

20.12
The soul of gospel
Música
Auditorio de Tenerife, Santa Cruz de Tenerife
auditoriodetenerife.com

25.12
Concierto Navidad en El Puerto de Santa Cruz
Música
Dársena de Los Llanos, Puerto de Santa Cruz de Tenerife
conciertodenavidad.org

26.12 – 03.01
El fantasma de la ópera
Teatro y artes escénicas
Auditorio de Tenerife, Santa Cruz de Tenerife
auditoriodetenerife.com



26.12
XI San Silvestre Tejinera
Deporte
Plaza de la Iglesia de Tejina
deportelagunero.com

26.12
San Silvestre Candelaria 2026
Deporte
Avenida Marítima de Candelaria
trainerday.com

31.12
XLII SAN SILVESTRE LAGUNERA
Deporte
San Cristóbal de La Laguna
deportelagunero.com



01.01
DAY ONE 2027
Música
Palmetum de Santa Cruz de Tenerife
instagram.com

