

TR

ESTADÍSTICAS

Turismo receptivo 2011



Área de Empleo, Desarrollo Económico,
Comercio y Acción Exterior

ÍNDICE

NÚMERO DE TURISTAS POR MESES Y NACIONALIDADES

Establecimientos Hoteleros y Extrahoteleros	4
Establecimientos Hoteleros	5
Establecimientos Extrahoteleros	6
GRÁFICO 1 - Número total de turistas por meses	7

EVOLUCIÓN DEL NÚMERO DE TURISTAS POR MESES

Establecimientos Hoteleros y Extrahoteleros	8
GRÁFICO 2 - Evolución del número de turistas por meses	9
Establecimientos Hoteleros	10
Establecimientos Extrahoteleros	11
Evolución comparativa por nacionalidades	12
GRÁFICO 3 - Evolución del número absoluto de turistas por años	13

NÚMERO DE TURISTAS

Distribución porcentual por nacionalidades. Variación interanual	14
GRÁFICO 4 - Distribución porcentual de turistas por nacionalidades	15
Evolución por nacionalidades	16

EVOLUCIÓN DE LOS ÍNDICES DE OCUPACIÓN POR MESES

Establecimientos Hoteleros y Extrahoteleros	17
GRÁFICO 5 - Índices de ocupación por meses	18
Establecimientos Hoteleros	19
Establecimientos Extrahoteleros	20
GRÁFICO 6 - Evolución de los índices de ocupación por años	21

EVOLUCIÓN DEL NÚMERO DE PERNOCTACIONES

Evolución por meses	22
GRÁFICO 7 - Evolución del número de pernoctaciones por año	23

ESTANCIAS MEDIAS

Evolución mensual por meses	24
Comparación por nacionalidades. Variación interanual	25

TURISTAS ALOJADOS EN ESTABLECIMIENTOS HOTELEROS Y EXTRAHOTELEROS

Por tipo y categoría de establecimiento	26
Por tipo y zona	27
GRÁFICO 8 - Turistas y plazas por tipo, categoría y zona	28

EVOLUCIÓN DEL NÚMERO DE TURISTAS

Evolución de las principales variables por zonas (2006 - 2008)	29
Evolución de las principales variables por zonas (2009 - 2011)	30
Evolución de las principales variables según tipo de establecimiento	31
Estimación de turistas por nacionalidades y municipios	32

CAPACIDAD TOTAL DE ALOJAMIENTOS

Plazas en el primer semestre de 2011	33
Plazas en el segundo semestre de 2011	34
Plazas en el primer semestre de 2012	35

ESTIMACIONES

Número de turistas alojados y pernoctaciones para el año 2012	36
Número de turistas alojados y pernoctaciones para el año 2013	37

TABLA 1 Número de turistas por meses y nacionalidades

Establecimientos Hoteleros y Extrahoteleros

PAÍS DE PROCEDENCIA	ENERO	FEBRERO	MARZO	ABRIL	MAYO	JUNIO	JULIO	AGOSTO	SEPTIEMBRE	OCTUBRE	NOVIEMBRE	DICIEMBRE	TOTAL
ESPAÑA	69.909	71.412	79.433	119.210	114.789	124.298	169.474	178.473	123.513	94.146	75.063	82.582	1.302.302
HOLANDA	10.695	15.887	16.524	14.433	10.778	8.066	15.570	13.228	10.800	15.566	11.253	11.331	154.131
BELGICA	12.504	11.868	12.956	13.347	7.431	9.333	13.552	11.121	11.387	11.846	12.697	12.717	140.759
ALEMANIA	52.591	52.735	58.291	54.794	36.470	40.430	43.373	41.872	46.503	53.723	58.545	49.957	589.284
FRANCIA	11.448	18.499	17.766	23.171	11.876	8.681	13.885	13.399	9.139	13.035	8.809	11.701	161.409
REINO UNIDO	109.917	121.711	133.439	145.435	122.915	134.452	157.775	154.208	154.931	165.350	128.933	129.249	1.658.315
IRLANDA	5.758	5.490	6.038	5.979	5.743	7.052	7.804	6.305	6.525	7.282	5.671	4.436	74.083
ITALIA	12.860	11.683	10.752	9.859	7.575	7.289	10.055	17.354	9.100	7.717	5.948	7.531	117.723
SUECIA	20.262	22.245	25.949	14.808	1.001	495	959	892	1.020	13.345	27.441	27.315	155.732
NORUEGA	12.928	15.632	16.117	9.424	1.750	1.244	1.389	1.193	1.386	10.438	12.894	11.067	95.462
DINAMARCA	11.990	16.919	17.000	11.647	2.555	1.674	2.915	2.082	1.890	6.758	9.531	10.824	95.785
FINLANDIA	23.917	23.120	24.225	9.156	1.191	236	174	72	459	12.041	17.643	18.891	131.125
SUIZA	2.522	3.596	3.085	4.053	2.919	2.385	4.292	2.889	2.974	6.169	3.761	2.734	41.379
AUSTRIA	3.483	3.549	2.755	3.517	1.983	1.730	3.527	2.326	2.274	2.716	3.628	2.828	34.316
RUSIA	7.758	4.430	7.550	9.438	8.512	10.311	12.868	10.533	10.356	10.566	8.930	10.530	111.782
OTROS PAISES DEL ESTE	6.129	6.014	7.471	9.796	6.180	7.529	9.179	7.592	9.778	9.041	7.533	7.739	93.981
RESTO DE EUROPA	5.479	7.791	8.789	8.967	6.223	10.806	11.757	12.515	11.339	10.087	7.461	8.033	109.247
EEUU	774	1.078	1.307	1.730	1.128	1.267	1.261	803	678	853	866	1.413	13.158
RESTO DE AMERICA	1.085	1.006	1.403	1.679	1.184	1.446	1.904	2.952	1.837	1.435	1.085	1.668	18.684
RESTO DEL MUNDO	3.551	2.964	3.398	4.156	5.977	5.359	8.592	7.041	5.342	6.741	4.638	3.787	61.546
TOTAL	385.560	417.629	454.248	474.599	358.180	384.083	490.305	486.850	421.231	458.855	412.330	416.333	5.160.203
PLAZAS (1)	174.438	174.438	174.438	174.438	174.438	174.438	-	-	-	-	-	-	174.438
PLAZAS (2)	-	-	-	-	-	-	172.391	172.391	172.391	172.391	172.391	172.391	172.391
PERNOCTACIONES	3.415.932	3.577.582	3.657.065	3.387.557	2.621.208	2.885.529	3.554.722	3.858.837	3.189.974	3.346.622	3.458.609	3.276.850	40.230.487
ÍNDICE DE OCUPACIÓN (%)	63,17	73,25	67,63	64,73	48,47	55,14	66,52	72,21	61,68	62,62	66,88	61,32	63,56
ESTANCIA MEDIA	8,86	8,57	8,05	7,14	7,32	7,51	7,25	7,93	7,57	7,29	8,39	7,87	7,80

(1) Plazas a 1 de enero de 2011

(2) Plazas a 1 de julio de 2011



TABLA 2 Número de turistas por meses y nacionalidades

Establecimientos Hoteleros

PAÍS DE PROCEDENCIA	ENERO	FEBRERO	MARZO	ABRIL	MAYO	JUNIO	JULIO	AGOSTO	SEPTIEMBRE	OCTUBRE	NOVIEMBRE	DICIEMBRE	TOTAL
ESPAÑA	59.738	60.195	66.244	85.947	85.801	91.304	117.443	123.273	90.725	69.171	62.195	67.516	979.552
HOLANDA	5.958	8.110	8.934	7.976	6.105	4.869	8.822	7.567	6.436	8.702	6.784	6.187	86.450
BELGICA	10.205	9.887	10.938	11.221	6.287	8.220	10.933	9.172	9.319	9.893	10.365	9.846	116.286
ALEMANIA	42.698	42.377	46.403	43.211	30.911	34.163	34.361	34.327	38.928	43.803	48.121	39.677	478.980
FRANCIA	7.950	12.824	12.239	15.555	8.531	5.419	7.748	7.969	5.487	7.784	5.737	7.851	105.094
REINO UNIDO	56.391	58.782	69.266	69.942	62.798	58.021	69.274	67.326	73.002	86.549	64.999	62.641	798.991
IRLANDA	3.063	3.005	3.085	2.712	2.651	2.505	2.895	2.511	2.934	3.557	3.053	2.221	34.192
ITALIA	9.924	8.961	8.414	7.803	6.072	5.127	6.770	10.529	6.759	5.337	4.529	4.516	84.741
SUECIA	10.180	10.807	10.671	6.140	404	235	537	611	625	5.646	10.659	9.510	66.025
NORUEGA	4.580	5.852	5.112	3.618	352	628	567	573	613	3.683	5.314	3.827	34.719
DINAMARCA	4.986	6.592	5.974	4.445	869	730	1351	1029	987	2.988	3.795	4.042	37.788
FINLANDIA	6.650	7.751	7.826	2.410	257	144	94	36	253	4.444	6.630	5.956	42.451
SUIZA	1.716	2.198	2.473	3.055	2.374	1.876	3.158	2.505	2.293	4.738	2.970	1.981	31.337
AUSTRIA	2.230	2.774	2.126	2.560	1.508	1.403	2.687	2.002	1.858	2.088	2.897	2.074	26.207
RUSIA	3.676	1.863	3.294	5.383	4.426	6.039	7.830	7.077	6.290	5.501	4.765	5.396	61.540
OTROS PAISES DEL ESTE	3.617	4.287	4.720	6.898	3.861	4.608	6.167	5.014	6.428	5.320	4.837	4.992	60.749
RESTO DE EUROPA	3.912	5.630	6.219	6.623	4.283	7.928	8.764	9.654	8.628	6.658	5.214	5.818	79.331
EEUU	536	830	890	1.034	673	767	808	432	414	527	653	846	8.410
RESTO DE AMERICA	791	718	1.003	1.154	724	889	1.097	2.234	1.211	984	772	1.079	12.656
RESTO DEL MUNDO	2.055	1538	2010	3113	4.796	3.975	6.369	4.838	4.540	5.364	3.623	2.233	44.454
TOTAL	240.856	254.981	277.841	290.800	233.683	238.850	297.675	298.679	267.730	282.737	257.912	248.209	3.189.953
PLAZAS (1)	86.171	86.171	86.171	86.171	86.171	86.171	-	-	-	-	-	-	86.171
PLAZAS (2)	-	-	-	-	-	-	88.590	88.590	88.590	88.590	88.590	88.590	88.590
PERNOCTACIONES	1.960.133	2.025.908	2.082.700	1.988.018	1.633.649	1.748.144	2.072.975	2.251.272	1.958.137	1.956.030	2.018.950	1.849.215	23.545.131
ÍNDICE DE OCUPACIÓN (%)	73,38	83,97	77,97	76,90	61,16	67,62	75,48	81,98	73,68	71,22	75,97	67,34	73,81
ESTANCIA MEDIA	8,14	7,95	7,50	6,84	6,99	7,32	6,96	7,54	7,31	6,92	7,83	7,45	7,38

(1) Plazas a 1 de enero de 2011

(2) Plazas a 1 de julio de 2011

TABLA 3 Número de turistas por meses y nacionalidades

Establecimientos Extrahoteleros

PAÍS DE PROCEDENCIA	ENERO	FEBRERO	MARZO	ABRIL	MAYO	JUNIO	JULIO	AGOSTO	SEPTIEMBRE	OCTUBRE	NOVIEMBRE	DICIEMBRE	TOTAL
ESPAÑA	10.171	11.217	13.189	33.263	28.988	32.994	52.031	55.200	32.788	24.975	12.868	15.066	322.750
HOLANDA	4.737	7.777	7.590	6.457	4.673	3.197	6.748	5.661	4.364	6.864	4.469	5.144	67.681
BELGICA	2.299	1.981	2.018	2.126	1.144	1.113	2.619	1.949	2.068	1.953	2.332	2.871	24.473
ALEMANIA	9.893	10.358	11.888	11.583	5.559	6.267	9.012	7.545	7.575	9.920	10.424	10.280	110.304
FRANCIA	3.498	5.675	5.527	7.616	3.345	3.262	6.137	5.430	3.652	5.251	3.072	3.850	56.315
REINO UNIDO	53.526	62.929	64.173	75.493	60.117	76.431	88.501	86.882	81.929	78.801	63.934	66.608	859.324
IRLANDA	2.695	2.485	2.953	3.267	3.092	4.547	4.909	3.794	3.591	3.725	2.618	2.215	39.891
ITALIA	2.936	2.722	2.338	2.056	1.503	2.162	3.285	6.825	2.341	2.380	1.419	3.015	32.982
SUECIA	10.082	11.438	15.278	8.668	597	260	422	281	395	7.699	16.782	17.805	89.707
NORUEGA	8.348	9.780	11.005	5.806	1.398	616	822	620	773	6.755	7.580	7.240	60.743
DINAMARCA	7.004	10.327	11.026	7.202	1.686	944	1564	1053	903	3.770	5.736	6.782	57.997
FINLANDIA	17.267	15.369	16.399	6.746	934	92	80	36	206	7.597	11.013	12.935	88.674
SUIZA	806	1.398	612	998	545	509	1134	384	681	1.431	791	753	10.042
AUSTRIA	1.253	775	629	957	475	327	840	324	416	628	731	754	8.109
RUSIA	4.082	2.567	4.256	4.055	4.086	4.272	5.038	3.456	4.066	5.065	4.165	5.134	50.242
OTROS PAISES DEL ESTE	2.512	1.727	2.751	2.898	2.319	2.921	3.012	2.578	3.350	3.721	2.696	2.747	33.232
RESTO DE EUROPA	1.567	2.161	2.570	2.344	1.940	2.878	2.993	2.861	2.711	3.429	2.247	2.215	29.916
EEUU	238	248	417	696	455	500	453	371	264	326	213	567	4.748
RESTO DE AMERICA	294	288	400	525	460	557	807	718	626	451	313	589	6.028
RESTO DEL MUNDO	1.496	1.426	1.388	1.043	1.181	1.384	2.223	2.203	802	1.377	1.015	1.554	17.092
TOTAL	144.704	162.648	176.407	183.799	124.497	145.233	192.630	188.171	153.501	176.118	154.418	168.124	1.970.250
PLAZAS (1)	88.267	88.267	88.267	88.267	88.267	88.267	-	-	-	-	-	-	88.267
PLAZAS (2)	-	-	-	-	-	-	83.801	83.801	83.801	83.801	83.801	83.801	83.801
PERNOCTACIONES	1.455.799	1.551.674	1.574.365	1.399.539	987.559	1.137.385	1.481.747	1.607.565	1.231.837	1.390.592	1.439.659	1.427.635	16.685.356
ÍNDICE DE OCUPACIÓN (%)	53,20	62,78	57,54	52,85	36,09	42,95	57,04	61,88	49,00	53,53	57,26	54,95	53,15
ESTANCIA MEDIA	10,06	9,54	8,92	7,61	7,93	7,83	7,69	8,54	8,02	7,90	9,32	8,49	8,47

(1) Plazas a 1 de enero de 2011

(2) Plazas a 1 de julio de 2011

GRÁFICO 1 Número total de turistas

Por meses



TABLA 4 Evolución del número absoluto de turistas por meses

Establecimientos Hoteleros y Extrahoteleros

MESES	2006	2007	2008	2009	2010	2011	2011/10(%)	2010/09(%)	2011/06(%)
ENERO	421.706	407.126	409.747	380.730	382.237	385.560	0,87	0,40	-8,57
FEBRERO	421.613	423.886	459.918	385.582	369.547	417.629	13,01	-4,16	-0,94
MARZO	469.736	489.029	508.083	409.508	404.361	454.248	12,34	-1,26	-3,30
ABRIL	476.585	438.237	424.514	418.430	422.549	474.599	12,32	0,98	-0,42
MAYO	376.398	341.553	413.185	350.293	361.297	358.180	-0,86	3,14	-4,84
JUNIO	425.119	411.483	402.431	349.858	374.943	384.083	2,44	7,17	-9,65
JULIO	486.146	466.179	467.525	434.195	451.259	490.305	8,65	3,93	0,86
AGOSTO	532.999	528.592	531.765	467.782	465.198	486.850	4,65	-0,55	-8,66
SEPTIEMBRE	463.926	409.689	391.359	354.214	363.673	421.231	15,83	2,67	-9,20
OCTUBRE	487.815	467.144	441.857	404.871	433.607	458.855	5,82	7,10	-5,94
NOVIEMBRE	432.537	457.530	431.740	371.802	396.639	412.330	3,96	6,68	-4,67
DICIEMBRE	456.433	438.336	410.203	380.517	406.015	416.333	2,54	6,70	-8,79
TOTAL	5.451.013	5.278.784	5.292.327	4.707.782	4.831.325	5.160.203	6,81	2,62	-5,33

GRÁFICO 2 Evolución del número total de turistas

Por meses



TABLA 5 Evolución del número absoluto de turistas por meses

Establecimientos Hoteleros

MESES	2006	2007	2008	2009	2010	2011	2011/10(%)	2010/09(%)	2011/06(%)
ENERO	233.515	236.048	238.040	212.522	226.497	240.856	6,34	6,58	3,14
FEBRERO	236.296	242.636	260.847	223.867	223.216	254.981	14,23	-0,29	7,91
MARZO	263.907	278.031	294.814	230.133	239.927	277.841	15,80	4,26	5,28
ABRIL	280.921	265.819	261.323	253.066	258.952	290.800	12,30	2,33	3,52
MAYO	231.999	210.524	258.413	217.112	233.329	233.683	0,15	7,47	0,73
JUNIO	247.714	246.945	245.260	213.715	230.853	238.850	3,46	8,02	-3,58
JULIO	279.188	275.969	276.976	255.405	265.054	297.675	12,31	3,78	6,62
AGOSTO	301.594	298.880	303.519	270.226	283.306	298.679	5,43	4,84	-0,97
SEPTIEMBRE	271.419	253.473	240.281	213.848	230.546	267.730	16,13	7,81	-1,36
OCTUBRE	283.799	275.246	257.888	240.086	269.266	282.737	5,00	12,15	-0,37
NOVIEMBRE	257.285	263.540	246.435	225.248	236.808	257.912	8,91	5,13	0,24
DICIEMBRE	257.174	249.378	234.207	226.348	240.455	248.209	3,22	6,23	-3,49
TOTAL	3.144.811	3.096.489	3.118.003	2.781.576	2.938.209	3.189.953	8,57	5,63	1,44

TABLA 6 Evolución del número absoluto de turistas por meses

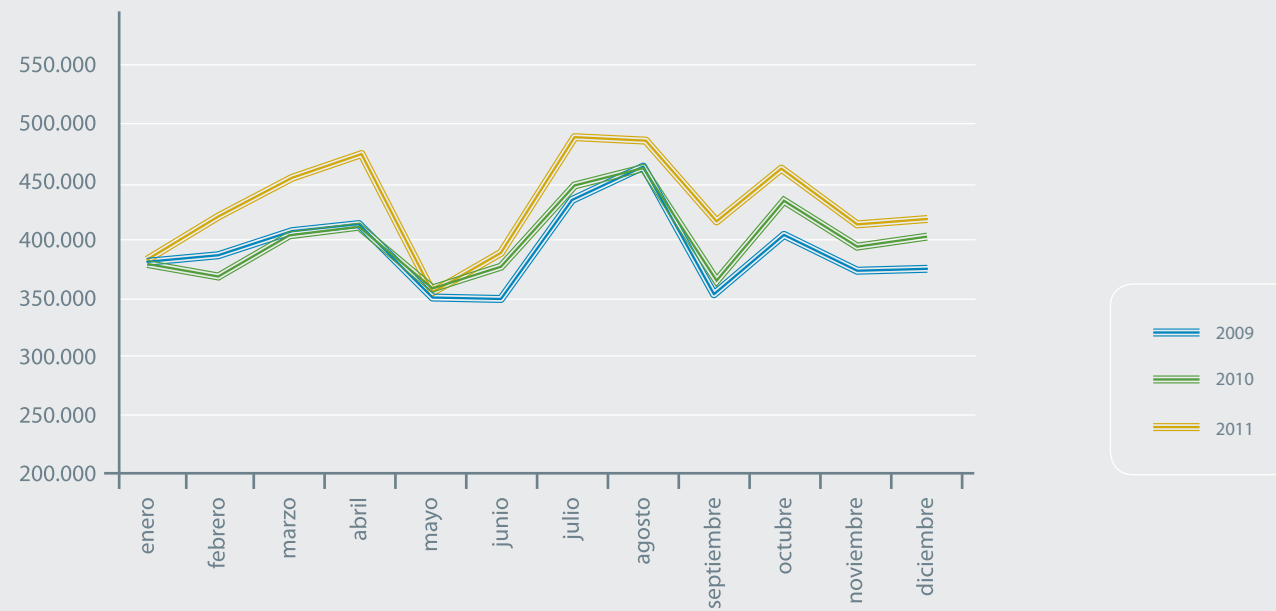
Establecimientos Extrahoteleros

MESES	2006	2007	2008	2009	2010	2011	2011/10(%)	2010/09(%)	2011/06(%)
ENERO	188.191	171.078	171.707	168.208	155.740	144.704	-7,09	-7,41	-23,11
FEBRERO	185.317	181.250	199.071	161.715	146.331	162.648	11,15	-9,51	-12,23
MARZO	205.829	210.998	213.269	179.375	164.434	176.407	7,28	-8,33	-14,29
ABRIL	195.664	172.418	163.191	165.364	163.597	183.799	12,35	-1,07	-6,06
MAYO	144.399	131.029	154.772	133.181	127.968	124.497	-2,71	-3,91	-13,78
JUNIO	177.405	164.538	157.171	136.143	144.090	145.233	0,79	5,84	-18,13
JULIO	206.958	190.210	190.549	178.790	186.205	192.630	3,45	4,15	-6,92
AGOSTO	231.405	229.712	228.246	197.556	181.892	188.171	3,45	-7,93	-18,68
SEPTIEMBRE	192.507	156.216	151.078	140.366	133.127	153.501	15,30	-5,16	-20,26
OCTUBRE	204.016	191.898	183.969	164.785	164.341	176.118	7,17	-0,27	-13,67
NOVIEMBRE	175.252	193.990	185.305	146.554	159.831	154.418	-3,39	9,06	-11,89
DICIEMBRE	199.259	188.958	175.996	154.169	165.560	168.124	1,55	7,39	-15,63
TOTAL	2.306.202	2.182.295	2.174.324	1.926.206	1.893.116	1.970.250	4,07	-1,72	-14,57

TABLA 7 Evolución del número absoluto de turistas por meses

Evolución comparativa por nacionalidades

PAÍS DE PROCEDENCIA	2006	2007	2008	2009	2010	2011	2011/10(%)	2010/09(%)	2011/06(%)
ESPAÑA	1.563.829	1.552.207	1.560.633	1.450.144	1.466.184	1.302.302	-11,18	1,11	-16,72
HOLANDA	150.435	147.927	158.574	141.410	141.241	154.131	9,13	-0,12	2,46
BÉLGICA	116.971	114.808	107.980	119.438	126.852	140.759	10,96	6,21	20,34
ALEMANIA	694.493	649.982	624.768	523.436	536.354	589.284	9,87	2,47	-15,15
FRANCIA	106.145	104.940	108.002	99.518	110.903	161.409	45,54	11,44	52,06
REINO UNIDO	1.889.971	1.734.742	1.669.331	1.430.413	1.499.301	1.658.315	10,61	4,82	-12,26
IRLANDA	56.779	62.628	82.216	76.729	67.848	74.083	9,19	-11,57	30,48
ITALIA	123.702	114.297	95.497	85.304	90.411	117.723	30,21	5,99	-4,83
SUECIA	129.336	137.526	140.779	128.236	120.938	155.732	28,77	-5,69	20,41
NORUEGA	71.994	78.560	96.783	80.612	79.427	95.462	20,19	-1,47	32,60
DINAMARCA	100.466	110.007	120.455	94.740	78.236	95.785	22,43	-17,42	-4,66
FINLANDIA	126.892	118.146	122.258	117.729	108.125	131.125	21,27	-8,16	3,34
SUIZA	27.931	26.141	29.530	30.611	31.062	41.379	33,21	1,47	48,15
AUSTRIA	32.607	32.923	31.727	27.544	30.174	34.316	13,73	9,55	5,24
RUSIA	66.790	74.755	92.753	67.987	81.992	111.782	36,33	20,60	67,36
OTROS PAISES DEL ESTE	53.617	62.641	80.363	78.786	77.713	93.981	20,93	-1,36	75,28
RESTO DE EUROPA	74.572	92.015	107.428	82.820	92.211	109.247	18,48	11,34	46,50
EEUU	15.028	12.595	11.262	12.605	12.685	13.158	3,73	0,63	-12,44
RESTO DE AMÉRICA	18.644	18.733	19.671	18.891	19.111	18.684	-2,23	1,16	0,21
RESTO DEL MUNDO	30.811	33.211	32.317	40.829	60.557	61.546	1,63	48,32	99,75
TOTAL	5.451.013	5.278.784	5.292.327	4.707.782	4.831.325	5.160.203	6,81	2,62	-5,33
PLAZAS (1)	184.708	185.010	185.572	185.142	178.697	174.438	-2,38	-3,48	-5,56
PLAZAS (2)	185.012	186.027	186.842	181.964	175.168	172.391	-1,59	-3,73	-6,82
PERNOCTACIONES	43.888.565	41.939.102	42.062.077	36.124.706	36.229.392	40.230.487	11,04	0,29	-8,33
ÍNDICE DE OCUPACIÓN (%) (3)	65,04	61,93	61,72	53,92	56,10	63,56	7,46	2,18	-1,48
ESTANCIA MEDIA (3)	8,05	7,94	7,95	7,67	7,50	7,80	0,30	-0,17	-0,25

(1) Plazas a 1 de enero de 2011

(2) Plazas a 1 de julio de 2011

(3) Variación en términos absolutos

GRÁFICO 3 Evolución del número total de turistas

Por años



TABLA 8 Número de turistas

Distribución porcentual por nacionalidades

PAÍS DE PROCEDENCIA	2010			2011			2011/10		
	HOTELEROS	EXTRAHOTELEROS	TOTAL (%)	HOTELEROS	EXTRAHOTELEROS	TOTAL (%)	HOTELEROS (%)	EXTRAHOTELEROS (%)	TOTAL (%)
ESPAÑA	36,71	20,47	30,35	30,71	16,38	25,24	-6,00	-4,09	-5,11
HOLANDA	2,50	3,58	2,92	2,71	3,44	2,99	0,21	-0,14	0,06
BELGICA	3,49	1,28	2,63	3,65	1,24	2,73	0,16	-0,04	0,10
ALEMANIA	14,75	5,45	11,10	15,02	5,60	11,42	0,27	0,15	0,32
FRANCIA	2,36	2,20	2,30	3,29	2,86	3,13	0,94	0,66	0,83
REINO UNIDO	23,86	42,17	31,03	25,05	43,61	32,14	1,19	1,45	1,10
IRLANDA	1,09	1,89	1,40	1,07	2,02	1,44	-0,02	0,13	0,03
ITALIA	2,13	1,47	1,87	2,66	1,67	2,28	0,53	0,20	0,41
SUECIA	1,60	3,91	2,50	2,07	4,55	3,02	0,47	0,64	0,51
NORUEGA	0,79	2,97	1,64	1,09	3,08	1,85	0,30	0,11	0,21
DINAMARCA	0,96	2,65	1,62	1,18	2,94	1,86	0,23	0,30	0,24
FINLANDIA	1,09	4,02	2,24	1,33	4,50	2,54	0,24	0,48	0,30
SUIZA	0,74	0,49	0,64	0,98	0,51	0,80	0,24	0,02	0,16
AUSTRIA	0,71	0,49	0,62	0,82	0,41	0,67	0,11	-0,08	0,04
RUSIA	1,26	2,37	1,70	1,93	2,55	2,17	0,66	0,18	0,47
OTROS PAISES DEL ESTE	1,56	1,69	1,61	1,90	1,69	1,82	0,35	0,00	0,21
RESTO DE EUROPA	2,25	1,39	1,91	2,49	1,52	2,12	0,24	0,13	0,21
EEUU	0,29	0,21	0,26	0,26	0,24	0,25	-0,03	0,03	-0,01
RESTO DE AMERICA	0,43	0,34	0,40	0,40	0,31	0,36	-0,03	-0,03	-0,03
RESTO DEL MUNDO	1,44	0,96	1,25	1,39	0,87	1,19	-0,05	-0,09	-0,06
TOTAL	100,00	100,00	100,00	100,00	100,00	100,00			

GRÁFICO 4 Distribución porcentual de turistas

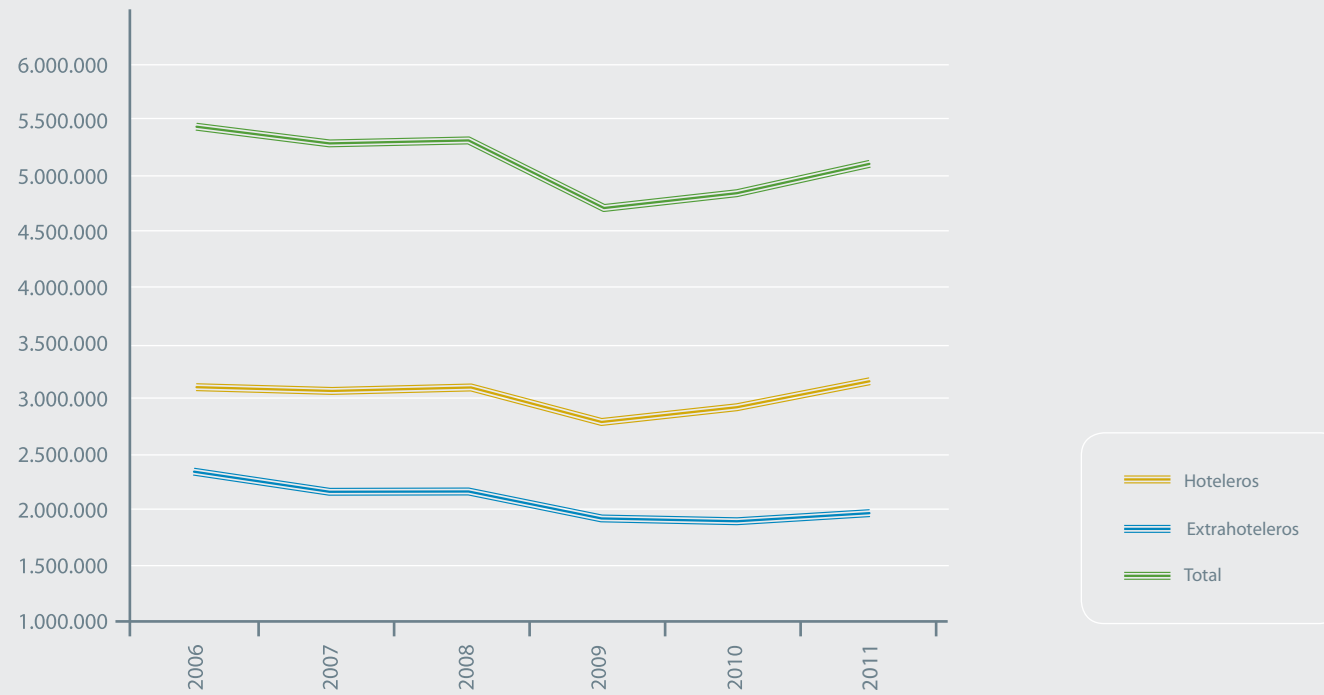
Por nacionalidades



TABLA 9 Número de turistas

Evolución de distribución por nacionalidades

PAÍS DE PROCEDENCIA	2006 (%)	2007 (%)	2008 (%)	2009 (%)	2010 (%)	2011 (%)	2011/10	2010/09	2011/06
ESPAÑA	28,69	29,40	29,49	30,80	30,35	25,24	-5,11	-0,46	-3,45
HOLANDA	2,76	2,80	3,00	3,00	2,92	2,99	0,06	-0,08	0,23
BELGICA	2,15	2,17	2,04	2,54	2,63	2,73	0,10	0,09	0,58
ALEMANIA	12,74	12,31	11,81	11,12	11,10	11,42	0,32	-0,02	-1,32
FRANCIA	1,95	1,99	2,04	2,11	2,30	3,13	0,83	0,18	1,18
REINO UNIDO	34,67	32,86	31,54	30,38	31,03	32,14	1,10	0,65	-2,54
IRLANDA	1,04	1,19	1,55	1,63	1,40	1,44	0,03	-0,23	0,39
ITALIA	2,27	2,17	1,80	1,81	1,87	2,28	0,41	0,06	0,01
SUECIA	2,37	2,61	2,66	2,72	2,50	3,02	0,51	-0,22	0,65
NORUEGA	1,32	1,49	1,83	1,71	1,64	1,85	0,21	-0,07	0,53
DINAMARCA	1,84	2,08	2,28	2,01	1,62	1,86	0,24	-0,39	0,01
FINLANDIA	2,33	2,24	2,31	2,50	2,24	2,54	0,30	-0,26	0,21
SUIZA	0,51	0,50	0,56	0,65	0,64	0,80	0,16	-0,01	0,29
AUSTRIA	0,60	0,62	0,60	0,59	0,62	0,67	0,04	0,04	0,07
RUSIA	1,23	1,42	1,75	1,44	1,70	2,17	0,47	0,25	0,94
OTROS PAISES DEL ESTE	0,98	1,19	1,52	1,67	1,61	1,82	0,21	-0,07	0,84
RESTO DE EUROPA	1,37	1,74	2,03	1,76	1,91	2,12	0,21	0,15	0,75
EEUU	0,28	0,24	0,21	0,27	0,26	0,25	-0,01	-0,01	-0,02
RESTO DE AMERICA	0,34	0,35	0,37	0,40	0,40	0,36	-0,03	-0,01	0,02
RESTO DEL MUNDO	0,57	0,63	0,61	0,87	1,25	1,19	-0,06	0,39	0,63
TOTAL	100,00	100,00	100,00	100,00	100,00	100,00			

TABLA 10 Evolución de los índices de ocupación por meses

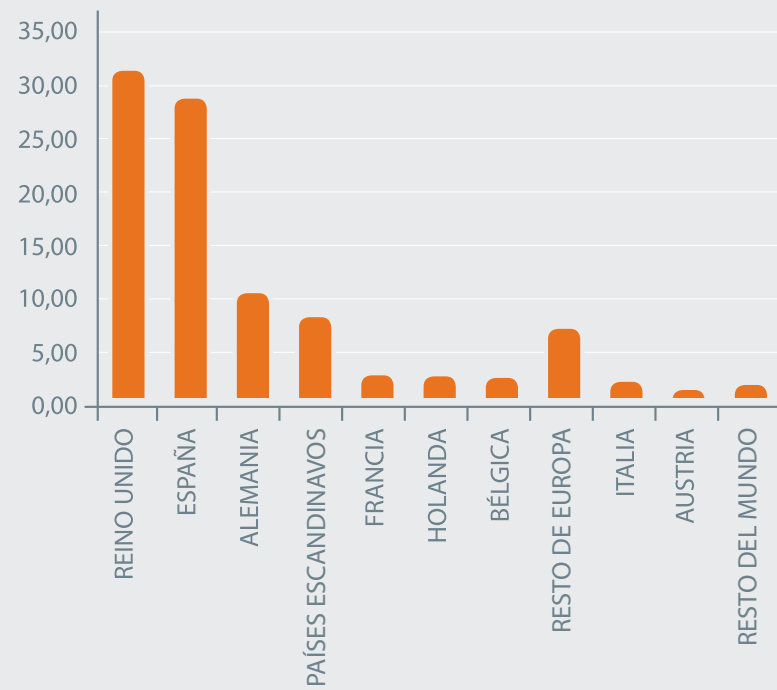
Establecimientos Hoteleros y Extrahoteleros

MESES	2006 (%)	2007 (%)	2008 (%)	2009 (%)	2010 (%)	2011 (%)	2011/10	2010/09	2011/06
ENERO	65,71	65,27	66,05	59,60	58,26	63,17	4,90	-1,33	-2,54
FEBRERO	69,12	68,31	69,65	58,61	60,95	73,25	12,30	2,34	4,13
MARZO	67,59	67,37	69,24	57,24	57,37	67,63	10,26	0,13	0,04
ABRIL	64,68	59,48	60,66	52,54	50,45	64,73	14,28	-2,09	0,05
MAYO	52,21	47,24	51,61	42,22	44,38	48,47	4,09	2,16	-3,74
JUNIO	57,50	52,82	55,46	46,25	49,64	55,14	5,50	3,40	-2,36
JULIO	70,23	63,86	65,64	56,36	59,91	66,52	6,60	3,56	-3,71
AGOSTO	79,29	73,36	71,76	63,29	66,36	72,21	5,84	3,08	-7,08
SEPTIEMBRE	62,83	57,69	55,08	49,78	52,72	61,68	8,96	2,94	-1,15
OCTUBRE	64,31	59,75	56,82	51,01	56,37	62,62	6,25	5,36	-1,69
NOVIEMBRE	64,61	65,39	60,69	54,91	61,29	66,88	5,58	6,38	2,27
DICIEMBRE	62,50	57,50	57,97	53,54	55,98	61,32	5,34	2,44	-1,18
TOTAL	65,04	61,93	61,72	53,92	56,10	63,56	7,46	2,18	-1,48

GRÁFICO 5 Índices de ocupación

Por meses



TABLA 11 Evolución de los índices de ocupación por meses

Establecimientos Hoteleros

MESES	2006 (%)	2007 (%)	2008 (%)	2009 (%)	2010 (%)	2011 (%)	2011/10	2010/09	2011/06
ENERO	72,92	73,66	73,89	67,13	66,66	73,38	6,71	-0,47	0,46
FEBRERO	75,31	75,53	76,80	67,11	69,27	83,97	14,70	2,16	8,66
MARZO	75,83	75,69	77,68	63,30	65,05	77,97	12,92	1,75	2,14
ABRIL	75,11	70,36	73,33	62,41	60,73	76,90	16,17	-1,67	1,79
MAYO	63,99	56,73	63,59	52,02	55,60	61,16	5,55	3,59	-2,83
JUNIO	69,40	64,01	66,50	56,32	60,25	67,62	7,38	3,93	-1,78
JULIO	80,54	74,30	76,31	66,01	69,50	75,48	5,98	3,49	-5,06
AGOSTO	88,27	83,93	80,96	71,88	75,76	81,98	6,22	3,88	-6,29
SEPTIEMBRE	74,53	69,91	66,46	59,47	62,93	73,68	10,75	3,46	-0,85
OCTUBRE	73,91	69,09	66,21	59,79	66,54	71,22	4,68	6,75	-2,69
NOVIEMBRE	72,60	73,68	73,68	63,47	66,22	75,97	9,74	2,75	3,37
DICIEMBRE	69,68	68,79	68,79	60,72	62,50	67,34	4,83	1,78	-2,34
TOTAL	74,35	71,31	71,77	62,45	65,25	73,81	8,56	2,80	-0,54

TABLA 12 Evolución de los índices de ocupación por meses

Establecimientos Extrahoteleros

MESES	2006 (%)	2007 (%)	2008 (%)	2009 (%)	2010 (%)	2011 (%)	2011/10	2010/09	2011/06
ENERO	59,41	57,92	59,07	52,76	50,38	53,20	2,83	-2,38	-6,21
FEBRERO	63,72	61,95	63,28	53,00	53,14	62,78	9,64	0,14	-0,94
MARZO	60,40	60,04	61,72	51,75	50,16	57,54	7,37	-1,59	-2,86
ABRIL	55,57	49,91	49,37	43,60	40,80	52,85	12,06	-2,80	-2,72
MAYO	41,94	38,90	40,93	33,33	33,84	36,09	2,25	0,51	-5,85
JUNIO	47,12	42,98	45,61	37,11	39,68	42,95	3,27	2,57	-4,17
JULIO	61,21	54,56	55,89	47,39	50,67	57,04	6,36	3,28	-4,17
AGOSTO	71,43	63,94	63,36	55,30	57,31	61,88	4,57	2,01	-9,55
SEPTIEMBRE	52,59	46,80	44,67	40,78	42,89	49,00	6,11	2,11	-3,59
OCTUBRE	55,91	51,44	48,24	42,85	46,57	53,53	6,96	3,72	-2,38
NOVIEMBRE	57,61	58,00	54,30	46,96	54,41	57,26	2,86	7,45	-0,35
DICIEMBRE	56,22	57,50	51,88	46,86	49,68	54,95	5,27	2,82	-1,27
TOTAL	56,91	53,65	53,19	46,10	47,40	53,15	5,74	1,30	-3,76

GRÁFICO 6 Evolución de los índices de ocupación

Por años



TABLA 13 Número de pernoctaciones

Evolución por meses

MESES	2006	2007	2008	2009	2010	2011	2011/10(%)	2010/09(%)	2011/06(%)
ENERO	3.762.403	3.743.623	3.799.802	3.420.539	3.227.637	3.415.932	5,83	-5,64	-9,21
FEBRERO	3.574.667	3.538.784	3.748.406	3.146.883	3.049.648	3.577.582	17,31	-3,09	0,08
MARZO	3.869.924	3.863.948	3.983.254	3.285.471	3.178.209	3.657.065	15,07	-3,26	-5,50
ABRIL	3.583.801	3.301.277	3.377.190	2.918.443	2.704.646	3.387.557	25,25	-7,33	-5,48
MAYO	2.989.529	2.709.540	2.968.827	2.423.108	2.458.602	2.621.208	6,61	1,46	-12,32
JUNIO	3.186.028	2.931.433	3.087.359	2.568.608	2.661.272	2.885.529	8,43	3,61	-9,43
JULIO	4.028.069	3.682.740	3.802.114	3.179.133	3.253.452	3.554.722	9,26	2,34	-11,75
AGOSTO	4.547.725	4.230.364	4.156.588	3.569.884	3.603.737	3.858.837	7,08	0,95	-15,15
SEPTIEMBRE	3.487.219	3.219.573	3.087.329	2.717.430	2.770.589	3.189.974	15,14	1,96	-8,52
OCTUBRE	3.688.623	3.445.775	3.291.227	2.877.459	3.061.159	3.346.622	9,33	6,38	-9,27
NOVIEMBRE	3.585.941	3.649.299	3.402.012	2.997.672	3.220.843	3.458.609	7,38	7,44	-3,55
DICIEMBRE	3.584.636	3.622.746	3.357.969	3.020.076	3.039.598	3.276.850	7,81	0,65	-8,59
TOTAL	43.888.565	41.939.102	42.062.077	36.124.706	36.229.392	40.230.487	11,04	0,29	-8,33

GRÁFICO 7 Evolución de pernoctaciones

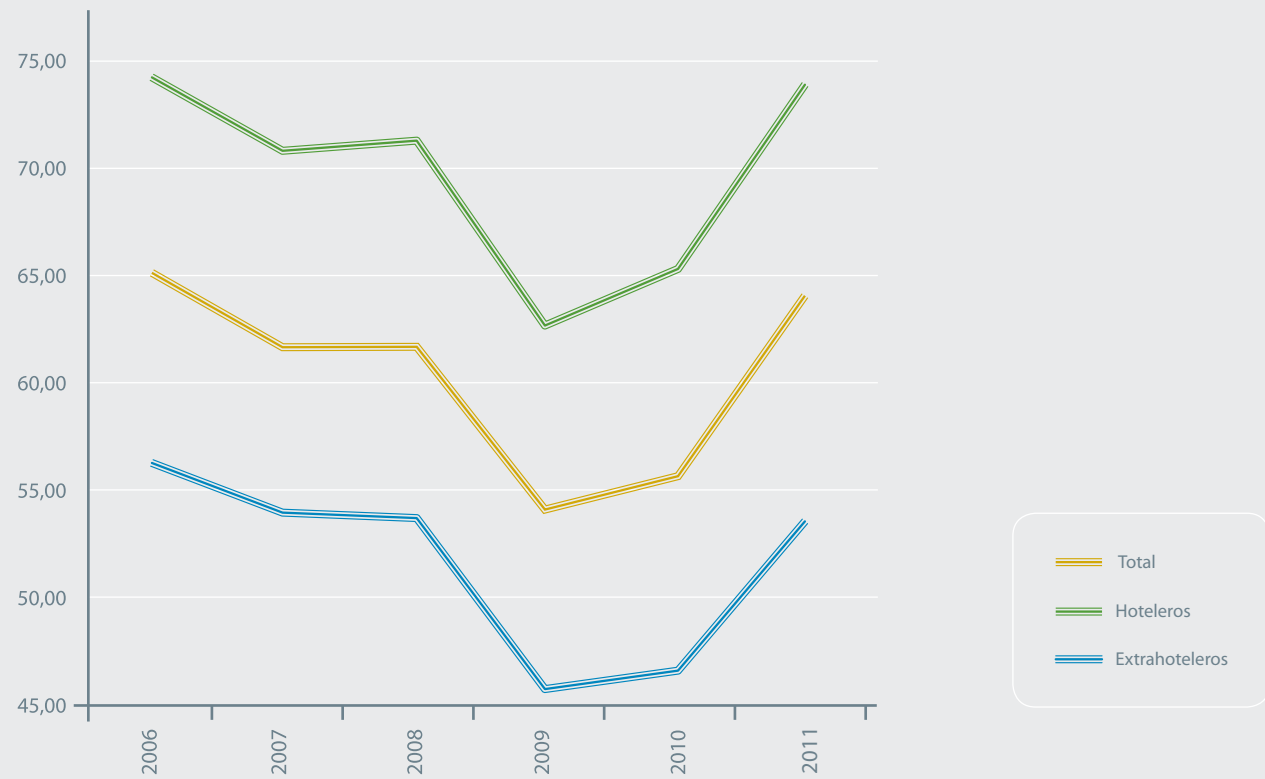
Por años



TABLA 14 Estancias medias

Evolución por meses

MESES	2006	2007	2008	2009	2010	2011	2011/10	2010/09	2011/06
ENERO	8,92	9,20	9,27	8,98	8,44	8,86	0,42	-0,54	-0,06
FEBRERO	8,48	8,35	8,15	8,16	8,25	8,57	0,31	0,09	0,09
MARZO	8,24	7,90	7,84	8,02	7,86	8,05	0,19	-0,16	-0,19
ABRIL	7,52	7,53	7,96	6,97	6,40	7,14	0,74	-0,57	-0,38
MAYO	7,94	7,93	7,19	6,92	6,80	7,32	0,51	-0,11	-0,62
JUNIO	7,49	7,12	7,67	7,34	7,10	7,51	0,41	-0,24	0,02
JULIO	8,29	7,90	8,13	7,32	7,21	7,25	0,04	-0,11	-1,04
AGOSTO	8,53	8,00	7,82	7,63	7,75	7,93	0,18	0,12	-0,61
SEPTIEMBRE	7,52	7,86	7,89	7,67	7,62	7,57	-0,05	-0,05	0,06
OCTUBRE	7,56	7,38	7,45	7,11	7,06	7,29	0,23	-0,05	-0,27
NOVIEMBRE	8,29	7,98	7,88	8,06	8,12	8,39	0,27	0,06	0,10
DICIEMBRE	7,85	8,26	8,19	7,94	7,49	7,87	0,38	-0,45	0,02
TOTAL	8,05	7,94	7,95	7,67	7,50	7,80	0,30	-0,17	-0,26

TABLA 15 Estancias medias

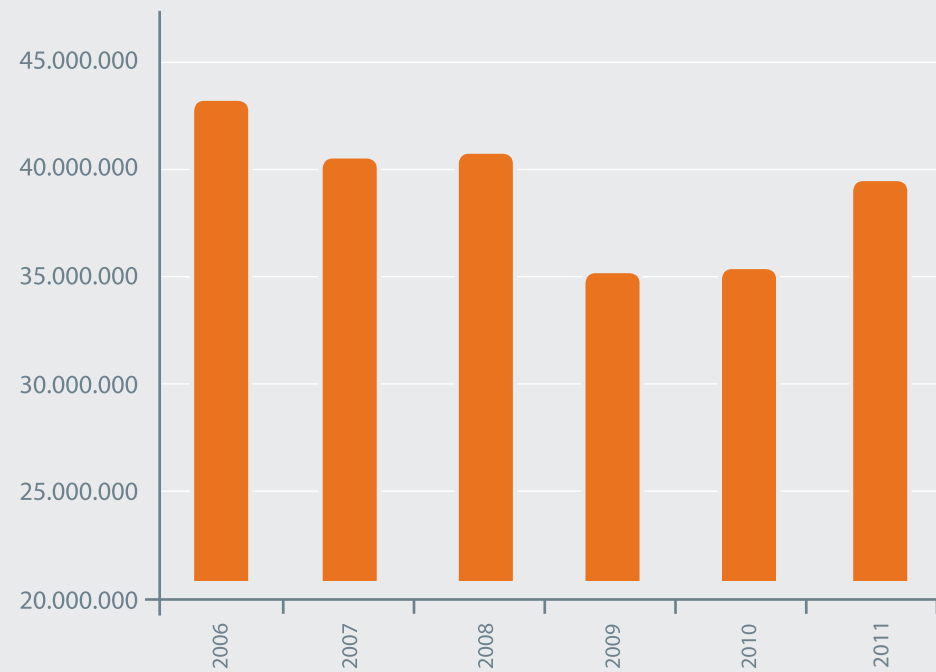
Comparación por nacionalidades

PAÍS DE PROCEDENCIA	2010			2011			2011/10		
	HOTELEROS	EXTRAHOTELEROS	TOTAL	HOTELEROS	EXTRAHOTELEROS	TOTAL	HOTELEROS	EXTRAHOTELEROS	TOTAL
ESPAÑA	4,55	4,81	4,62	4,75	4,73	10,52	0,20	-0,08	5,90
HOLANDA	8,63	9,89	9,23	8,83	9,50	9,13	0,20	-0,39	-0,11
BÉLGICA	8,80	9,23	8,88	9,05	9,32	9,10	0,25	0,09	0,22
ALEMANIA	9,62	12,89	10,25	9,66	11,87	10,07	0,04	-1,02	-0,18
FRANCIA	7,41	9,38	8,15	7,27	9,00	7,87	-0,15	-0,38	-0,28
REINO UNIDO	7,98	8,79	8,41	8,21	9,08	8,66	0,23	0,30	0,25
IRLANDA	7,80	7,96	7,88	8,19	8,25	8,22	0,39	0,29	0,34
ITALIA	8,11	8,30	8,17	8,35	8,09	8,28	0,24	-0,21	0,11
SUECIA	8,15	8,58	8,42	7,56	8,78	8,26	-0,60	0,20	-0,15
NORUEGA	9,55	9,69	9,65	8,49	9,53	9,15	-1,06	-0,16	-0,50
DINAMARCA	8,07	8,48	8,33	8,05	8,43	8,28	-0,01	-0,05	-0,05
FINLANDIA	7,74	9,21	8,78	7,73	8,94	8,55	-0,01	-0,27	-0,23
SUIZA	8,19	9,61	8,61	8,35	9,35	8,60	0,16	-0,26	-0,02
AUSTRIA	9,80	12,20	10,54	9,46	12,52	10,18	-0,34	0,33	-0,36
RUSIA	9,78	10,28	10,05	10,41	10,16	10,30	0,63	-0,12	0,25
OTROS PAÍSES DEL ESTE	8,15	7,98	8,08	8,30	7,88	8,15	0,15	-0,09	0,07
RESTO DE EUROPA	8,00	8,25	8,07	8,20	7,96	8,13	0,20	-0,29	0,06
EEUU	5,24	6,93	5,78	5,34	6,95	5,92	0,10	0,01	0,14
RESTO AMÉRICA	4,66	6,66	5,33	4,51	5,87	4,95	-0,16	-0,78	-0,39
RESTO MUNDO	6,67	9,00	7,37	6,84	8,67	7,35	0,18	-0,33	-0,02
TOTAL	7,01	8,29	7,51	7,38	8,47	7,80	0,37	0,18	0,29

TABLA 16 Turistas alojados

Por tipo y categoría de establecimiento

PAÍS DE PROCEDENCIA	HOTELEROS 5*	HOTELEROS 4*	HOTELEROS 3*	HOTELEROS 2*	HOTELEROS 1*	TOTAL	EXTRAHOTELEROS	TOTAL GENERAL
ESPAÑA	95.648	608.366	197.727	64.718	13.093	979.552	322.750	1.302.302
HOLANDA	9.543	55.397	19.203	1.752	555	86.450	67.681	154.131
BELGICA	20.345	86.643	7.861	1.149	288	116.286	24.473	140.759
ALEMANIA	60.408	306.513	101.009	8.522	2.528	478.980	110.304	589.284
FRANCIA	10.577	60.697	20.276	11.855	1.689	105.094	56.315	161.409
REINO UNIDO	126.186	509.423	141.045	9.608	12.729	798.991	859.324	1.658.315
IRLANDA	7.334	17.641	8.285	860	72	34.192	39.891	74.083
ITALIA	8.069	54.484	17.810	3.209	1.169	84.741	32.982	117.723
SUECIA	4.769	45.968	14.383	777	128	66.025	89.707	155.732
NORUEGA	4.077	17.997	11.391	1.126	128	34.719	60.743	95.462
DINAMARCA	2.192	21.109	11.040	3.262	185	37.788	57.997	95.785
FINLANDIA	4.205	23.757	13.770	570	149	42.451	88.674	131.125
SUIZA	8.082	16.855	5.098	1.037	265	31.337	10.042	41.379
AUSTRIA	4.571	17.368	3.663	462	143	26.207	8.109	34.316
RUSIA	18.844	32.872	7.090	826	1.908	61.540	50.242	111.782
OTROS PAÍSES DEL ESTE	8.353	34.636	13.776	3.042	942	60.749	33.232	93.981
RESTO DE EUROPA	8.632	49.887	18.735	1.663	414	79.331	29.916	109.247
EEUU	3.142	3.338	1.232	546	152	8.410	4.748	13.158
RESTO DE AMERICA	1.617	4.378	3.429	2.231	1.001	12.656	6.028	18.684
RESTO DEL MUNDO	8.491	29.436	3.810	2.160	557	44.454	17.092	61.546
TOTAL	415.085	1.996.765	620.633	119.375	38.095	3.189.953	1.970.250	5.160.203
PLAZAS (1)	11.351	52.586	19.016	2.185	1.033	86.171	88.267	174.438
PLAZAS (2)	11.732	54.541	19.087	2.213	1.017	88.590	83.801	172.391
PERNOCTACIONES	2.992.249	15.400.857	4.564.956	386.122	200.947	23.545.131	16.685.356	40.230.487
ÍNDICE DE OCUPACIÓN (%)	71,02	78,76	65,65	48,10	53,71	73,81	53,15	63,56
ESTANCIA MEDIA	7,21	7,71	7,36	3,23	5,27	7,38	8,47	7,80

(1) Plazas a 1 de enero de 2011

(2) Plazas a 1 de julio de 2011



TABLA 17 Turistas alojados

Por tipo y zona

PAÍS DE PROCEDENCIA	ZONA 1			ZONA 2			ZONA 3			ZONA 4		
	HOTELEROS	EXTRAHOTELEROS*	TOTAL	HOTELEROS	EXTRAHOTELEROS	TOTAL	HOTELEROS	EXTRAHOTELEROS	TOTAL	HOTELEROS	EXTRAHOTELEROS	TOTAL
ESPAÑA	121.099		121.099	12.847	1.718	14.565	337.220	106.569	443.789	508.386	214.463	722.849
HOLANDA	858		858	375	205	580	3.179	1.634	4.813	82.038	65.842	147.880
BELGICA	780		780	143	92	235	1.920	742	2.662	113.443	23.639	137.082
ALEMANIA	4.747		4.747	1.614	8.232	9.846	140.906	34.312	175.218	331.713	67.760	399.473
FRANCIA	3.540		3.540	981	266	1.247	17.818	3.883	21.701	82.755	52.166	134.921
REINO UNIDO	3.344		3.344	376	221	597	47.319	12.201	59.520	747.952	846.902	1.594.854
IRLANDA	456		456	37	15	52	1.375	730	2.105	32.324	39.146	71.470
ITALIA	3.656		3.656	1.085	157	1.242	4.462	3.142	7.604	75.538	29.683	105.221
SUECIA	547		547	52	170	222	4.871	9.214	14.085	60.555	80.323	140.878
NORUEGA	509		509	24	103	127	1.965	4.022	5.987	32.221	56.618	88.839
DINAMARCA	520		520	104	205	309	3.091	4.575	7.666	34.073	53.217	87.290
FINLANDIA	618		618	24	48	72	5.865	22.657	28.522	35.944	65.969	101.913
SUIZA	578		578	332	370	702	3.457	797	4.254	26.970	8.875	35.845
AUSTRIA	390		390	145	196	341	4.205	1.132	5.337	21.467	6.781	28.248
RUSIA	810		810	26	68	94	3.365	2.366	5.731	57.339	47.808	105.147
OTROS PAISES DEL ESTE	1.420		1.420	260	9	269	3.884	1.356	5.240	55.185	31.867	87.052
RESTO DE EUROPA	2.030		2.030	382	181	563	9.468	3.499	12.967	67.451	26.236	93.687
EEUU	941		941	166	31	197	1.380	694	2.074	5.923	4.023	9.946
RESTO DE AMERICA	3.692		3.692	561	22	583	2.383	2.489	4.872	6.020	3.517	9.537
RESTO DEL MUNDO	4.268		4.268	262	65	327	3.760	1.893	5.653	36.164	15.134	51.298
TOTAL	154.803		154.803	19.796	12.374	32.170	601.893	217.907	819.800	2.413.461	1.739.969	4.153.430
PLAZAS (1)	1.947		1.947	377	911	1.288	18.797	10.487	29.284	65.050	76.869	141.919
PLAZAS (2)	1.913		1.913	377	799	1.176	18.825	9.625	28.450	67.475	73.377	140.852
PERNOCTACIONES	329.479		329.479	46.771	126.205	172.976	4.282.741	1.697.838	5.980.579	18.886.140	14.861.313	33.747.453
ÍNDICE DE OCUPACIÓN (%)	46,77		46,77	33,99	40,46	38,48	62,38	46,27	56,77	78,08	54,21	65,40
ESTANCIA MEDIA	2,13		2,13	2,36	10,20	5,38	7,12	7,79	7,30	7,83	8,54	8,13

(1) Plazas a 1 de enero de 2011

(2) Plazas a 1 de julio de 2011

* Nota: No hay registrados establecimientos extrahoteleros en la zona 1

Zona 1 - Capital Zona 2 - La Laguna, Tacoronte y Tegueste Zona 3 - Resto del Norte Zona 4 - Sur

GRÁFICO 8 Turistas y plazas por tipo, categoría y zona

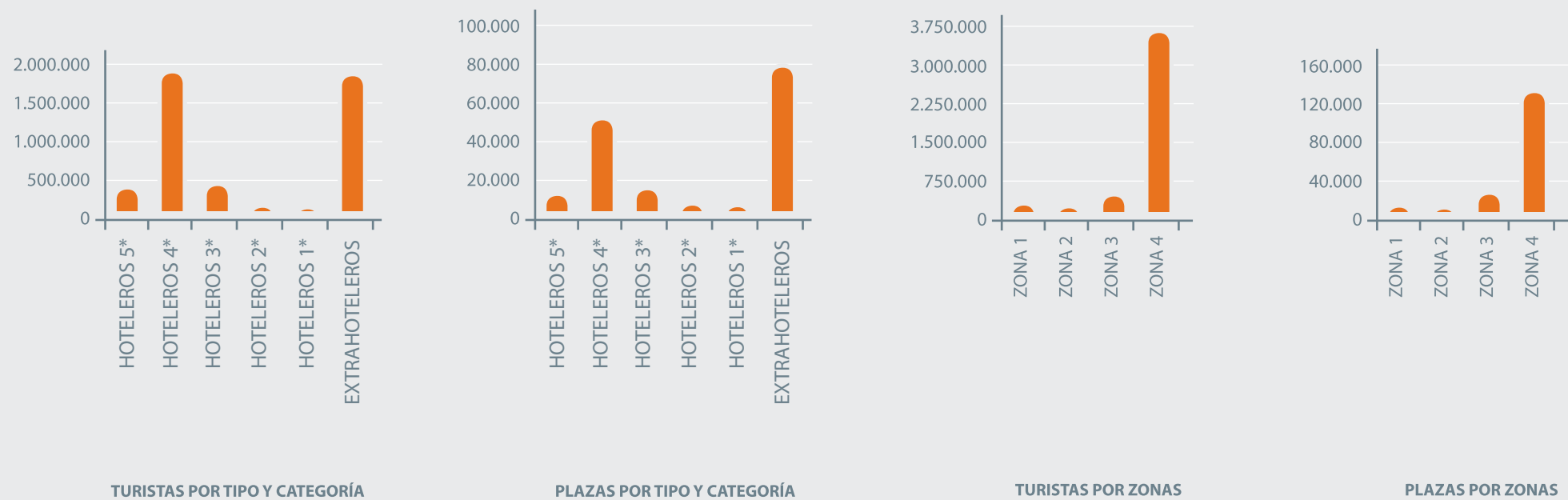

Zona 1 - Capital Zona 2 - La Laguna, Tacoronte y Tegueste Zona 3 - Resto del Norte Zona 4 - Sur



TABLA 18A Principales variables

Evolución por zonas (2006 - 2008)

AÑO	ZONAS	TURISTAS			PLAZAS		ÍNDICE DE OCUPACIÓN	
		Nº ABSOLUTO	VARIACIÓN (%)	DISTRIBUCIÓN (%)	Nº ABSOLUTO	DISTRIBUCIÓN (%)	(%)	VARIACIÓN
2006	1	182.773	0,84	3,35	2.629	1,42	48,70	7,10
2007	2	56.142	-2,29	1,03	2.601	1,41	39,26	-1,91
2008	3	1.103.188	8,20	20,24	33.703	18,22	66,66	3,55
2009	4	4.108.910	7,14	75,38	146.079	78,96	65,43	1,34
TOTAL		5.451.013	7,02	100	185.012	100	65,04	1,79
AÑO	ZONAS	TURISTAS			PLAZAS		ÍNDICE DE OCUPACIÓN	
		Nº ABSOLUTO	VARIACIÓN (%)	DISTRIBUCIÓN (%)	Nº ABSOLUTO	DISTRIBUCIÓN (%)	(%)	VARIACIÓN
2006	1	183.665	0,49	3,48	2.658	1,43	51,17	2,47
2007	2	52.426	-6,62	0,99	2.637	1,42	36,01	-3,26
2008	3	1.082.750	-1,85	20,51	34.481	18,54	63,67	-2,99
2009	4	3.959.943	-3,63	75,02	146.251	78,62	62,19	-3,24
TOTAL		5.278.784	-3,16	100	186.027	100	61,93	-3,11
AÑO	ZONAS	TURISTAS			PLAZAS		ÍNDICE DE OCUPACIÓN	
		Nº ABSOLUTO	VARIACIÓN (%)	DISTRIBUCIÓN (%)	Nº ABSOLUTO	DISTRIBUCIÓN (%)	(%)	VARIACIÓN
2006	1	199.818	8,79	3,78	2.788	1,49	49,04	-2,13
2007	2	45.045	-14,08	0,85	2.221	1,19	33,43	-2,57
2008	3	1.030.448	-4,83	19,47	33.606	17,99	63,46	-0,20
2009	4	4.017.016	1,44	75,90	148.227	79,33	62,00	-0,19
TOTAL		5.292.327	0,26	100	186.842	100	61,72	-0,22

Zona 1 - Capital Zona 2 - La Laguna, Tacoronte y Tegueste Zona 3 - Resto del Norte Zona 4 - Sur

TABLA 18B Principales variables

Evolución por zonas (2009 - 2011)

AÑO	ZONAS	TURISTAS			PLAZAS		ÍNDICE DE OCUPACIÓN	
		Nº ABSOLUTO	VARIACIÓN (%)	DISTRIBUCIÓN (%)	Nº ABSOLUTO	DISTRIBUCIÓN (%)	(%)	VARIACIÓN
20	1	154.372	-22,74	3,28	2.504	1,38	39,64	-9,40
0	2	32.986	-26,77	0,70	1.713	0,94	34,47	1,04
0	3	856.200	-16,91	18,19	32.113	17,65	52,81	-10,66
9	4	3.664.224	-8,78	77,83	145.634	80,03	54,66	-7,34
TOTAL		4.707.782	-11,05	100	181.964	100	53,92	-7,79
AÑO	ZONAS	TURISTAS			PLAZAS		ÍNDICE DE OCUPACIÓN	
		Nº ABSOLUTO	VARIACIÓN (%)	DISTRIBUCIÓN (%)	Nº ABSOLUTO	DISTRIBUCIÓN (%)	(%)	VARIACIÓN
20	1	155.453	0,01	3,22	1.947	1,11	40,16	0,52
0	2	44.694	0,35	0,93	1.409	0,80	35,46	0,99
1	3	794.582	-0,07	16,45	29.535	16,86	51,01	-1,80
0	4	3.836.596	0,05	79,41	142.277	81,22	57,65	2,99
TOTAL		4.831.325	0,03	100	175.168	100	56,10	2,18
AÑO	ZONAS	TURISTAS			PLAZAS		ÍNDICE DE OCUPACIÓN	
		Nº ABSOLUTO	VARIACIÓN (%)	DISTRIBUCIÓN (%)	Nº ABSOLUTO	DISTRIBUCIÓN (%)	(%)	VARIACIÓN
20	1	154.803	-0,42%	3,00	1.913	1,11	46,77	6,61
0	2	32.170	-28,02%	0,62	1.176	0,68	38,48	3,02
1	3	819.800	3,17%	15,89	28.450	16,50	56,77	5,76
1	4	4.153.430	8,26%	80,49	140.852	81,70	65,40	7,75
TOTAL		5.160.203	6,81%	100	172.391	100	63,56	7,46

Zona 1 - Capital Zona 2 - La Laguna, Tacoronte y Tegueste Zona 3 - Resto del Norte Zona 4 - Sur

TABLA 19 Principales variables

Evolución por tipo de establecimiento

TOTAL	2006	2007	2008	2009	2010	2011	2011/10	2010/09	2011/06
TURISTAS	5.451.013	5.278.784	5.292.327	4.707.782	4.831.325	5.160.203	6,81%	2,62%	-5,3%
PERNOCTACIONES	43.888.565	41.939.102	42.062.077	36.124.706	36.229.392	40.230.487	11,04%	0,29%	-8,3%
PLAZAS	185.012	186.027	186.842	181.964	175.168	172.391	-1,59%	-3,73%	-6,8%
ÍNDICE DE OCUPACIÓN	65,04	61,93	61,72	53,92	56,10	63,56	7,46	2,18	-1,48
ESTANCIA MEDIA	8,05	7,94	7,95	7,67	7,50	7,80	0,30	-0,17	-0,26
HOTELEROS	2006	2007	2008	2009	2010	2011	2011/10	2010/09	2011/06
TURISTAS	3.144.811	3.096.489	3.118.003	2.781.576	2.938.209	3.189.953	8,57%	5,63%	1,4%
PERNOCTACIONES	23.394.285	22.652.232	23.009.399	20.026.382	20.544.455	23.545.131	14,61%	2,59%	0,6%
PLAZAS	86.353	87.645	89.228	87.662	85.983	88.590	3,03%	-1,92%	2,6%
ÍNDICE DE OCUPACIÓN	74,35	71,31	71,77	62,45	65,25	73,81	8,56	2,80	-0,54
ESTANCIA MEDIA	7,44	7,32	7,38	7,20	6,99	7,38	0,39	-0,21	-0,06
EXTRAHOTELEROS	2006	2007	2008	2009	2010	2011	2011/10	2010/09	2011/06
TURISTAS	2.306.202	2.182.295	2.174.324	1.926.206	1.893.116	1.970.250	4,07%	-1,72%	-14,6%
PERNOCTACIONES	20.494.280	19.286.870	19.052.678	16.098.324	15.684.937	16.685.356	6,38%	-2,57%	-18,6%
PLAZAS	98.659	98.382	97.614	94.302	89.185	83.801	-6,04%	-5,43%	-15,1%
ÍNDICE DE OCUPACIÓN	56,91	53,65	53,19	46,10	47,40	53,15	5,74	1,30	-3,76
ESTANCIA MEDIA	8,89	8,84	8,76	8,36	8,29	8,47	0,18	-0,07	-0,42



TABLA 20 Principales variables

Estimación por nacionalidades y municipios

PAÍS DE PROCEDENCIA	ZONA 1	ZONA 2	ZONA 3		ZONA 4						TOTAL
	S/C	LA LAGUNA/TACORONTE/TEGUESTE	PTO. CRUZ	RESTO NORTE	ADEJE	ARONA	CANDELARIA	GUÍA DE ISORA	SAN MIGUEL	RESTO SUR	
ESPAÑA	121.099	14.565	394.467	49.322	331.978	191.820	9.667	103.396	68.034	17.953	1.302.302
HOLANDA	858	580	3.409	1.404	68.915	70.831	395	4.225	2.780	734	154.131
BELGICA	780	235	2.080	582	71.237	55.373	509	5.440	3.579	945	140.759
ALEMANIA	4.747	9.846	155.793	19.425	248.026	83.848	3.283	35.114	23.105	6.097	589.284
FRANCIA	3.540	1.247	18.039	3.662	57.448	41.785	1.733	18.538	12.198	3.219	161.409
REINO UNIDO	3.344	597	53.982	5.538	634.129	637.257	15.710	168.024	110.559	29.175	1.658.315
IRLANDA	456	52	1.842	263	23.948	41.664	285	3.043	2.002	528	74.083
ITALIA	3.656	1.242	6.389	1.215	51.203	44.583	458	4.901	3.225	851	117.723
SUECIA	547	222	12.837	1.248	50.323	77.555	631	6.753	4.443	1.173	155.732
NORUEGA	509	127	5.456	531	28.186	53.209	362	3.867	2.544	671	95.462
DINAMARCA	520	309	6.923	743	33.643	41.618	584	6.248	4.111	1.085	95.785
FINLANDIA	618	72	26.231	2.291	34.101	54.325	655	7.006	4.610	1.216	131.125
SUIZA	578	702	3.004	1.250	19.709	12.129	195	2.081	1.370	361	41.379
AUSTRIA	390	341	4.763	574	14.461	11.099	131	1.396	919	242	34.316
RUSIA	810	94	4.968	763	61.037	28.241	771	8.243	5.424	1.431	111.782
PAISES DEL ESTE	1.420	269	4.572	668	55.727	19.362	581	6.214	4.089	1.079	93.981
RESTO DE EUROPA	2.030	563	12.131	836	43.902	24.095	1.248	13.345	8.781	2.317	109.247
USA	941	197	1.703	371	3.788	2.556	175	1.871	1.231	325	13.158
RESTO DE AMERICA	3.692	583	4.361	511	3.163	4.040	113	1.212	798	211	18.684
RESTO DEL MUNDO	4.268	327	4.802	851	12.635	20.370	888	9.502	6.252	1.650	61.546
TOTAL	154.803	32.170	711.648	82.934	1.847.559	1.515.760	38.373	410.419	270.054	71.264	5.160.203
PLAZAS	1.913	1.176	24.602	3.848	61.844	51.623	1.330	14.225	9.360	2.470	172.391

Nota: Los municipios de Adeje, Arona y Puerto de la Cruz han sido calculados en base a la elevación de la muestra obtenida en los citados municipios. El resto ha sido calculado estimando las variables en función de las plazas, manteniéndose la distribución por nacionalidades de la zona tratada. Debido a la baja dimensión de la muestra en parte de los estratos de la elevación, se ha optado por estimar Guía de Isora + Santiago del Teide. El Resto del Norte engloba los municipios de Los Realejos, El Sauzal, El Tanque, Garachico, La Orotava, Icod de los Vinos, Santa Úrsula, San Juan de la Rambla y Los Silos.

TABLA 21 Capacidad total de los alojamientos

Plazas en el primer semestre de 2011

HOTELEROS	5*	4*	3*	2*	1*	TOTAL	EXTRAHOTELEROS	PLAZAS
ZONA 1	-	493	580	674	200	1.947	ZONA 1	-
ZONA 2	-	-	170	70	137	377	ZONA 2	911
ZONA 3	1.366	13.576	3.146	566	143	18.797	ZONA 3	10.487
ZONA 4	9.985	38.517	15.120	875	553	65.050	ZONA 4	76.869
TOTAL	11.351	52.586	19.016	2.185	1.033	86.171	TOTAL	88.267

TOTAL ESTABLECIMIENTOS	PLAZAS
ZONA 1	1.947
ZONA 2	1.288
ZONA 3	29.284
ZONA 4	141.919
TOTAL	174.438

(*) Plazas referidas a 1 de enero de 2011
 Zona 1 - Capital Zona 2 - La Laguna, Tacoronte y Tegueste Zona 3 - Resto del Norte Zona 4 - Sur

TABLA 22 Capacidad total de los alojamientos

Plazas en el segundo semestre de 2011

HOTELEROS	5*	4*	3*	2*	1*	TOTAL	EXTRAHOTELEROS	PLAZAS
ZONA 1	-	493	580	674	166	1.913	ZONA 1	-
ZONA 2	-	-	170	70	137	377	ZONA 2	799
ZONA 3	1.366	13.777	2.941	594	147	18.825	ZONA 3	9.625
ZONA 4	10.366	40.271	15.396	875	567	67.475	ZONA 4	73.377
TOTAL	11.732	54.541	19.087	2.213	1.017	88.590	TOTAL	83.801

TOTAL ESTABLECIMIENTOS	PLAZAS
ZONA 1	1.913
ZONA 2	1.176
ZONA 3	28.450
ZONA 4	140.852
TOTAL	172.391

(*) Plazas referidas a 1 de julio de 2011

Zona 1 - Capital Zona 2 - La Laguna, Tacoronte y Tegueste Zona 3 - Resto del Norte Zona 4 - Sur

TABLA 23 Capacidad total de los alojamientos

Plazas en el primer semestre de 2012

HOTELEROS	5*	4*	3*	2*	1*	TOTAL	EXTRAHOTELEROS	PLAZAS
ZONA 1	555	493	802	485	166	2.501	ZONA 1	-
ZONA 2	-	-	170	70	137	377	ZONA 2	711
ZONA 3	1.366	13.777	2.941	582	137	18.803	ZONA 3	9.103
ZONA 4	11.351	39.604	14.946	875	486	67.262	ZONA 4	67.654
TOTAL	13.272	53.874	18.859	2.012	926	88.943	TOTAL	77.468

TOTAL ESTABLECIMIENTOS	PLAZAS
ZONA 1	2.501
ZONA 2	1.088
ZONA 3	27.906
ZONA 4	134.916
TOTAL	166.411

(*) Plazas referidas a 1 de enero de 2012
 Zona 1 - Capital Zona 2 - La Laguna, Tacoronte y Tegueste Zona 3 - Resto del Norte Zona 4 - Sur

TABLA 24A Estimaciones

Número de turistas alojados y pernoctaciones para el año 2012

MESES	ESTABLECIMIENTOS HOTELEROS		ESTABLECIMIENTOS EXTRAHOTELEROS		TOTAL ESTABLECIMIENTOS	
	TURISTAS	PERNOCTACIONES	TURISTAS	PERNOCTACIONES	TURISTAS	PERNOCTACIONES
ENERO	244.984	2.032.527	152.745	1.495.753	404.001	3.528.280
FEBRERO	252.865	1.980.878	163.678	1.484.446	419.395	3.465.324
MARZO	273.609	2.072.169	178.717	1.514.928	456.802	3.587.097
ABRIL	284.801	1.942.811	185.936	1.271.735	458.989	3.214.546
MAYO	243.825	1.717.321	130.690	981.471	376.888	2.698.792
JUNIO	245.486	1.792.914	150.848	1.096.220	393.360	2.889.134
JULIO	289.694	2.140.791	196.766	1.444.141	480.017	3.584.932
AGOSTO	304.060	2.292.245	190.527	1.644.603	504.022	3.936.848
SEPTIEMBRE	259.307	1.937.192	151.920	1.180.929	409.851	3.118.121
OCTUBRE	281.860	1.992.561	177.710	1.326.051	458.632	3.318.612
NOVIEMBRE	258.933	2.010.193	159.533	1.412.394	422.212	3.422.587
DICIEMBRE	254.565	1.915.938	172.077	1.390.325	424.159	3.306.263
TOTAL	3.193.989	23.827.540	2.011.147	16.242.996	5.208.328	40.070.536

Nota: Los valores correspondientes al total de establecimientos son diferentes a la suma de hoteleros y extrahoteleros ya que su cálculo es independiente.

TABLA 24B Estimaciones

Número de turistas alojados y pernoctaciones para el año 2013

MESES	ESTABLECIMIENTOS HOTELEROS		ESTABLECIMIENTOS EXTRAHOTELEROS		TOTAL ESTABLECIMIENTOS	
	TURISTAS	PERNOCTACIONES	TURISTAS	PERNOCTACIONES	TURISTAS	PERNOCTACIONES
ENERO	249.469	2.089.707	153.793	1.462.987	408.789	3.552.694
FEBRERO	258.006	2.033.336	168.103	1.453.471	424.183	3.486.807
MARZO	278.520	2.122.288	182.721	1.484.658	461.590	3.606.946
ABRIL	289.792	1.991.773	192.307	1.241.743	463.777	3.233.516
MAYO	248.788	1.765.710	132.734	951.589	381.676	2.717.299
JUNIO	250.459	1.841.020	153.884	1.066.382	398.148	2.907.402
JULIO	294.663	2.188.756	200.368	1.414.319	484.805	3.603.075
AGOSTO	309.031	2.340.141	192.841	1.614.788	508.810	3.954.929
SEPTIEMBRE	264.277	1.985.053	155.748	1.151.116	414.638	3.136.169
OCTUBRE	286.831	2.040.405	181.155	1.296.240	463.420	3.336.645
NOVIEMBRE	263.903	2.058.029	160.239	1.382.583	427.000	3.440.612
DICIEMBRE	259.535	1.963.769	174.402	1.360.514	428.947	3.324.283
TOTAL	3.253.274	24.419.987	2.048.295	15.880.390	5.265.783	40.300.377

Nota: Los valores correspondientes al total de establecimientos son diferentes a la suma de hoteleros y extrahoteleros ya que su cálculo es independiente.

ESTADÍSTICAS

Turismo receptivo 2011



Área de Empleo, Desarrollo Económico,
Comercio y Acción Exterior